UNIVERSO TRANSFORMERS

DAN WATTERS ANDREI BRESSAN ADRIANO LUCAS

# DESTRO

CAMINO A G. I. JOE

MOZTROS

# ALTO

## EL CONTENIDO DE ESTE LIBRO ES CONFIDENCIAL

CUALQUIER DIVULGACIÓN DE INFORMACIÓN SERÁ SEVERAMENTE PENADA

# DESTRO

MOZTROS

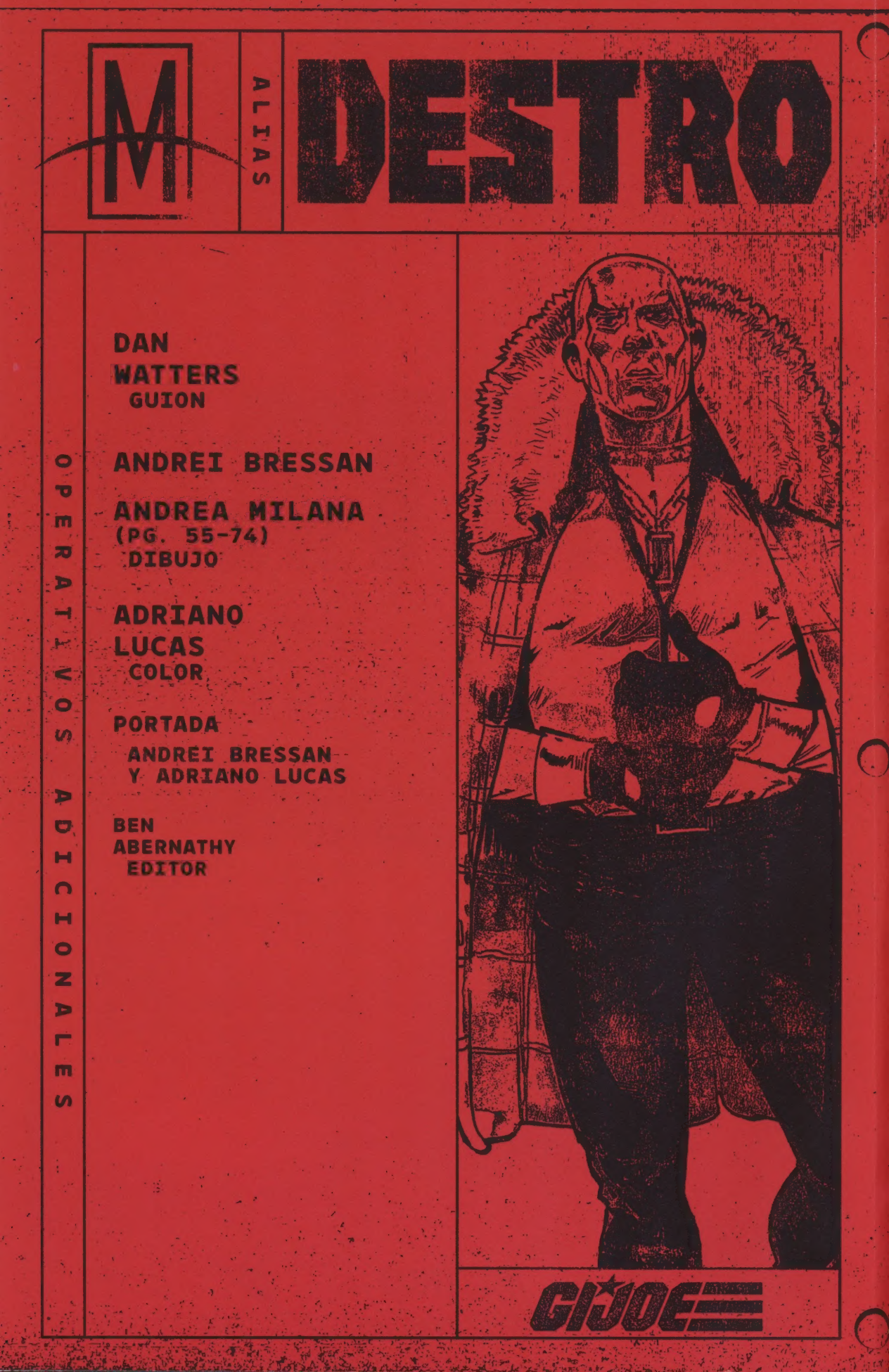
M
ALIAS
DESTRO
OPERATIVOS ADICIONALES
DAN
WATTERS
GUION
ANDREI BRESSAN
ANDREA MILANA
(PG. 55-74)
DIBUJO
ADRIANO
LUCAS
COLOR
PORTADA
ANDREI BRESSAN
Y ADRIANO LUCAS
BEN
ABERNATHY
EDITOR
GIJOE

VIGILANCIA EN EL TERRENO

AGRADECIMIENTOS ESPECIALES DE HASBRO: **MICHAEL KELLY, ED LANE, LINDA LEE Y TAYLA REO.**

Licensed by:

# MOZTROS

**CAMINO A G.I. JOE: DESTRO**
Una publicación de Moztros Producciones S.L.
Barcelona, España.
www.moztros.com
distribucion@moztros.com
**PRODUCCIÓN EDITORIAL:** GVNI Press
**TRADUCCIÓN:** Ariel Albinati
**MAQUETACIÓN Y DISEÑO:** Juan Pablo Marse
y Germán D'Agostino

ISBN OC: 978-84-10463-03-5
ISBN: 978-84-10463-35-6
DEPÓSITO LEGAL: B 15389-2024
ABRIL 2025. PRINTED IN SPAIN.

G.I. JOE and HASBRO and all related trademarks and logos are trademarks of Hasbro, Inc. ©2025 Hasbro. All Rights Reserved. Licensed by Hasbro. Skybound and any related images are trademarks of Skybound, LLC.

Spanish edition published 2025 by Moztros Producciones, S.L.
**Publicado originalmente en USA como Destro #1-5**

Planta impresora: Arlequin & Pierrot SL
info@moztros.com

## La delgada línea entre el bien y el mal

Con este volumen concluye la primera oleada de miniseries destinadas a sentar las bases que dan forma a G.I. Joe, dos por cada bando, o casi. Y es que, si hasta la fecha teníamos por un lado las protagonizadas por Duke y Scarlett, en el otro extremo del cuadrilátero tenemos a Comandante Cobra y ¿Destro? Realmente cuesta ubicar a un personaje tan gris que, lejos de pensar en qué bando está, se siente más cómodo nadando entre dos aguas y siempre buscando su único beneficio, sean cuales sean las consecuencias de sus actos.

Laird James McCullen Destro XXIV es el nombre que se oculta tras la máscara. Su linaje se remonta al siglo XIV, habiéndose caracterizado durante todo este tiempo por su don para la creación y provisión de armas a terceros. A día de hoy, es el responsable de la empresa M.A.R.S. (Military Armament Research Syndicate), desde la que nutre tanto a COBRA como al ejército americano. Detrás de sus rudas facciones no solo se esconde un despiadado hombre de negocios: vende sus servicios al mejor postor, acompañado de sus mercenarios allá donde sea necesario. Y es que hace del arte de la guerra la mayor de sus pasiones, involucrándose, aun a riesgo de su propia vida, a pie de campo en las misiones para las que su empresa es contratada.

Los autores escogidos para este proyecto tan especial han sido el guionista inglés Dan Watters, el dibujante brasileño Andrei Bressan y el colorista, también brasileño, Adriano Lucas. Si bien no tienen un extenso palmarés a sus espaldas, sí que podemos decir sin rubor que sus trabajos por separado les auguran un futuro que tener muy en cuenta. En el caso del guionista, Dan Watters, le avalan obras de una gran profundidad y sutileza, como la excelente *Home Sick Pilots* o la inquietante *Coffin Bound*. Con ambas demostró estar más que preparado para ser uno de los guionistas que se hiciesen cargo del serial de *Monstruos* de la Universal, en su caso, el especial *¡El monstruo de la laguna negra vive!*. Las primeras páginas que fue entregando a su editor de este proyecto le sirvieron para entender que alguien que mezclaba tan bien monstruos y ciencia ficción había nacido para hacerse cargo de narrar las aventuras de James McCullen Destro. Y es que la narrativa de Watters equilibra lo oscuro y lo reflexivo, lo que trae un enfoque único a un villano con tantas capas. Estamos ante un guionista que tener en cuenta, sus últimos trabajos se antojan imprescindibles, como *One Hand And The Six Fingers* o su participación en el relanzamiento de la antología de terror *Creepshow*. La mayoría de las veces le piden que escriba villanos, y no está seguro de si eso debería preocuparle un poco.

En el apartado artístico brilla la compenetración entre Andrei Bressan y Adriano Lucas. Del primero, su obra más famosa hasta hacerse cargo de este proyecto ha sido *Dark Ride*, en la que ya se mostraba como un autor visceral con una capacidad innata para plasmar las escenas más inverosímiles, donde destaca la habilidad de Bressan para combinar realismo con un toque estilizado que captura la esencia de Destro. En el caso de Adriano, estamos ante uno de los mejores coloristas de la industria. La versatilidad de Lucas para crear atmósferas vibrantes y diferenciadas enriquece la narrativa visual. Ha desarrollado buena parte de su carrera en series de DC Comics, y en concreto en colaboración con el dibujante Bruno Redondo, tanto en *Nightwing* como en *Wonder Woman*.

Volviendo la vista sobre la figura del protagonista, en esta miniserie, la máscara de Destro no es solo un símbolo de su legado, sino un recordatorio constante de su doble vida. Mientras para sus aliados y enemigos representa un emblema de poder y misterio, para él es un peso que lo conecta con las expectativas de generaciones pasadas. Watters y Bressan logran capturar esta lucha interna, al mostrar a un hombre que, aunque parece tener bajo control sobre todos los aspectos de su vida, se enfrenta a una batalla constante contra los fantasmas de su propia historia.

Destro es un personaje que desafía categorizaciones simples, y es precisamente esta ambigüedad lo que lo convierte en una figura tan fascinante dentro del universo de G.I. Joe. Mientras que el Comandante Cobra actúa movido por una ambición desmesurada y un deseo de control absoluto, Destro opera desde una lógica más pragmática, guiado por un código personal que combina honor, legado y supervivencia. Aunque su lealtad a COBRA pueda parecer incuestionable, su verdadera lealtad es hacia sí mismo y hacia la dinastía McCullen, lo que lo lleva a tomar decisiones que frecuentemente desafían la autoridad del Comandante Cobra. En este sentido, Destro no es solo un traficante de armas ni un villano convencional; es un hombre atrapado entre la tradición de su linaje y la fría realidad de un mundo regido por el poder y la guerra. Esta dualidad, la de un guerrero que no teme ensuciarse las manos pero que siempre mantiene un pie fuera del caos, lo convierte en un personaje único, capaz de inspirar tanto respeto como temor.

Este volumen no es solo una historia más; es una declaración de intenciones que establece cómo será esta nueva etapa de G.I. Joe, capaz de mezclar tanto la acción trepidante como la exploración psicológica de los actores clave que moldean este eterno conflicto.

**Raúl López**

## Entrevista a Dan Watters por Raúl López

**¿Cuál es tu relación con G.I. Joe? ¿Se cruzaron en tu infancia o estabas más familiarizado con juguetes como Action Man debido a tu edad?**
Sí, en el Reino Unido, cuando era niño, lo que conocía era Action Man. No tenía ni idea de quién era G.I. Joe antes de comenzar este proyecto. Pasé como una semana investigando, preguntándome quién era Joe y cuándo iba a aparecer.

**¿Cómo te involucraste en este ambicioso proyecto de relanzamiento de G.I. Joe? ¿Qué se siente formar parte de algo tan a gran escala?**
Ya estaba trabajando en *El monstruo de la laguna negra* para Skybound, y supongo que les gustó lo que estaba haciendo allí. También había trabajado con Josh en DC en el pasado y tengo cierta reputación por escribir sobre monstruos y villanos, lo cual creo que jugó a mi favor cuando empezaron a hablar de quién querían que escribiera un libro sobre un villano. Fui sincero al decir que no estaba particularmente familiarizado con la franquicia al principio, pero dado que era un mundo que se estaba reconstruyendo desde cero, eso funcionó. Pude observar los cimientos desde fuera.

**Te asignaron la miniserie de Destro. ¿Cómo fue el proceso de investigación para un personaje tan multifacético como él?**
Es muy útil cuando un personaje ha tenido tantas encarnaciones, ya que te permite observar diferentes interpretaciones y ver los hilos conductores. ¿Qué tienen en común los cómics, programas de televisión y películas que hacen que este personaje sea inconfundiblemente Destro? Encontrar esos rasgos y luego enfatizar los que mejor funcionan para este universo y la historia que queremos contar aquí.

**Los fans de G.I. Joe tienen una conexión profunda con estos personajes, y Destro no es una excepción. ¿Fuiste consciente de las expectativas de los fans al escribir la miniserie, y eso influyó en tus decisiones creativas?**
No, ese tipo de cosas te paralizan como creador si se lo permites. Siempre quiero escribir algo que sea fiel al personaje, pero en mi opinión, eso significa respetar el trabajo que se ha hecho antes y construir sobre esa base, en lugar de tratar de complacer a alguien.

**Dado el profundo análisis que has tenido que hacer sobre el personaje de Destro, pocos escritores tienen una perspectiva tan cercana como tú. ¿Cómo ves personalmente al personaje?**
He escrito bastantes personajes embaucadores en mi tiempo en DC y Marvel. Tuve un período de dos años con Lucifer y recientemente había terminado de escribir Loki cuando comenzamos con Destro. En cierto modo, pienso en Destro como otra encarnación de ese arquetipo. No tiene el mismo poder metafísico que esas figuras, pero tiene mucho en el plano terrenal; controla gobiernos y capital a su voluntad, ve el mundo como un juego en el que busca estar dos pasos por delante de sus oponentes. Sin duda, comparte una arrogancia propia de los dioses.

**Destro es un personaje que camina en una delgada línea entre la lealtad y el interés propio, por lo que actúa a menudo como un comodín dentro de las filas de Cobra. ¿Cómo abordaste el equilibrio de estos aspectos de su personalidad en tu escritura? ¿Hubo momentos particulares en la historia en los que te inclinaste más hacia un lado que hacia el otro?**
Creo que la lealtad de Destro está más dirigida a una tradición y a su ideología distorsionada que a una entidad o personas en particular. Su linaje es importante para él; siente el peso del clan Destro sobre sus hombros, el deber de continuar expandiéndolo y fortaleciéndolo. Cómo eso entra en conflicto con otros deberes y deseos es lo que hace que el personaje sea interesante.

**La relación entre el Comandante Cobra y Destro es fascinante. Va más allá de lo comercial y entra en un ámbito estratégico dentro de este enorme rompecabezas. ¿Cómo percibes la dinámica entre ambos?**

A veces, los han retratado como dos perros peleando por el mismo hueso, pero hay más matices. La dominación mundial no es exactamente el juego de Destro. Él percibe el poder como la capacidad de moldear el mundo a su antojo, y cree que eso se ha logrado a lo largo de toda la historia humana mediante la guerra. El Comandante Cobra busca el control total del mundo; Destro preferiría que nadie lo tenga. Preferiría que todos siguieran peleando para siempre… y comprándole armas para hacerlo.

**El trabajo de Andrei Bressan y Adriano Lucas es asombroso. Captaron perfectamente la atmósfera que la historia requería. ¿Cómo fue para ti colaborar con creadores tan talentosos? ¿Qué destacarías de su trabajo por encima de todo?**
Me ha encantado trabajar con el equipo artístico en este libro; creo que han destacado especialmente en las escenas de batalla, lo cual es muy importante en un título de G.I. Joe.

**Imagino que no es lo mismo trabajar con la libertad que da una obra creada por ti como puede ser *Home Sick Pilots* o Destro, en la que intervienen directrices por parte de la editorial al formar parte de un proyecto más grande o la propia Hasbro, ¿Cómo fue la experiencia de trabajar dentro de esas restricciones?**
Esas son las dos caras del trabajo cuando trabajas en cómics estadounidenses. El trabajo con licencia te permite desarrollar tus propias historias, donde puedes hacer lo que quieras. Esto significa que los libros originales pueden terminar siendo muy diferentes de los trabajos licenciados. Imagino que alguien que lea y disfrute algo como mi libro de Doctor Who y luego pase a algo como *Coffin Bound* se llevará una gran sorpresa.

**Hemos disfrutado de tu trabajo en historias como *¡El monstruo de la laguna negra vive!*, el relanzamiento de *Nightwing*, *Destro* y uno de nuestros favoritos, *Home Sick Pilots*. Cada una de estas historias es bastante diferente. ¿Qué género o tipo de historia crees que saca lo mejor de ti como escritor?**
Me gusta la flexibilidad, de lo contrario me aburriría como creador. Creo que a veces me catalogan como escritor de terror, pero el terror es un concepto tan amplio y poroso que agrupar cosas como *Rocky Horror*, M. R. James y *Terrifier 3* en el mismo género me parece un error. Supongo que me inclino más a ver las historias como una forma de llevar a los personajes al límite, lo que generalmente implica que se enfrenten a algo que les horroriza de alguna manera.

**¿Tienes planes de volver al universo Energon para futuros proyectos? Si pudieras elegir, ¿qué personaje de G.I. Joe o Transformers disfrutarías más escribir?**
Los villanos, por supuesto. El diablo siempre tiene las mejores canciones.

**Recientemente has colaborado con RAM V tanto en *¡El monstruo de la laguna negra vive!* como en el interesante díptico *The One Hand y The Six Fingers*, ¿Cómo surge esta relación creativa y en concreto la idea de este novedoso e interesante proyecto? ¿Tenéis pensado a corto o medio plazo llevar a cabo algún proyecto más juntos?**
Estoy seguro de que lo haremos. No planeamos particularmente que todas estas colaboraciones se dieran al mismo tiempo, simplemente ocurrió de forma orgánica. Así que puede que pase un tiempo antes de que hagamos algo tan estrechamente vinculado otra vez. Dicho eso, ambos estamos haciendo mucho trabajo en DC, y nos hemos divertido mucho influyendo en las historias del otro allí: yo usé personajes que él creó en *Catwoman* en mi libro de *Sword of Azrael*, y él trajo a Ten-Eyed Man de mi *Arkham City* a su *Detective Comics*, y así sucesivamente.

Ram y yo hablamos con frecuencia de todos modos. Empezamos a hacer cómics más o menos al mismo tiempo en Londres y terminamos formando nuestro estudio de escritores, White Noise, con Alex Paknadel y Ryan O'Sullivan, ya que todos teníamos objetivos y preocupaciones complementarias sobre lo que queríamos hacer con los cómics. Todos ellos son personas maravillosas y creadores increíbles que hacen cómics fantásticos.

# /EL COMIENZO/

REPÚBLICA DE DARKLONIA.
PRIMER MINISTRO, LA MANIFESTACIÓN YA HA LLEGADO A LA PUERTA.
LA MANIFESTACIÓN NO. LA *SUBLEVACIÓN*.
LO LLAMAREMOS SUBLEVACIÓN. SON MUY PELIGROSOS Y VIOLENTOS, Y SOLO DESEAN MENOSCABAR EL ESTILO DE VIDA DE DARKLONIA Y COMERSE LOS BEBÉS DE SUS VECINOS.
EN ESE CASO, PRIMER MINISTRO, QUIZÁS DEBERÍAMOS CONSIDERAR EVACUAR EL PALACIO.
NO SÉ SI ESTÁS SIENDO GRACIOSO O *DÉBIL*. NO SEAS *NINGUNA* DE ESAS DOS COSAS.
MÍRALOS. LES DOY MUCHO, Y AUN ASÍ SE QUEJAN Y SE QUEJAN Y NO HACEN NADA PARA AYUDARSE A SÍ MISMOS.
ENVÍA A UN PAR DE LOS SOLDADOS MÁS ENTUSIASTAS A DARLES UNA PALIZA...
"UN *TIRO EN EL ESTÓMAGO* A DOS O TRES. CUANDO LOS DEMÁS LOS VEAN AHOGARSE EN SUS PROPIOS INTESTINOS, SE CALMARÁN RÁPIDO".

REVOLUCIÓN CANCELADA, CHICOS Y CHICAS... GRACIAS A VUESTRO ARMAMENTO MUY INFERIOR.
EH, ¿QUIÉN DIABLOS ES ESE?

SOLDADO ANDROIDE DE BATALLA
[PROTOTIPO AVANZADO].
SISTEMA DE VISOR TÉRMICO.
BRAZO MODULAR CON AMETRALLADORA GATLING (SUSTITUIBLE).
CIRCUITOS LÓGICOS (PROTOTIPO).

CH-CHK

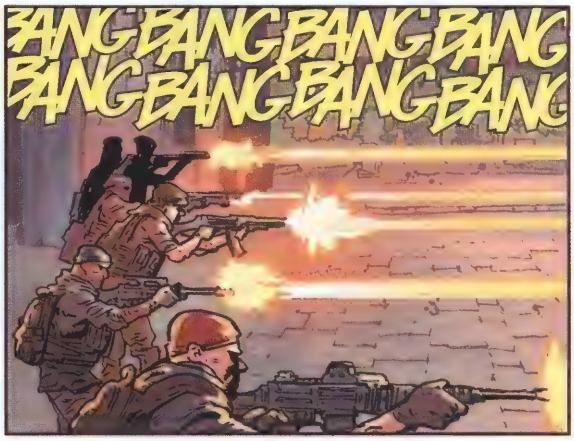
BANG BANG BANG BANG
BANG BANG BANG BANG

TSH
TSH
TSH
TSH
TSH
TSH

¿CÓMO SIGUE EN PIE?
¿DE DÓNDE HA SALIDO?
¡DIOS! AHÍ ARRIBA...

¡¡... VIENEN MÁS!!

LES DIJE QUE LES DISPARARAN A DOS O TRES.
COSAS DE CHICOS, SUPONGO.
¡REPLEGAOS! ¡REPLEGAOS AL PALACIO!
¡NO SON HUMANOS! ¡SON MÁQUINAS!
¿QUÉ...? NO PUEDE SER ÉL. ¡SACADME DE AQUÍ!
ES DEMASIADO TARDE.
¡HAN ENTRADO! ¡ESTÁN LIBERANDO EL PALACIO!
¡APOYAD A LOS EMANCIPADORES!
¡DERRIBAD EL TRONO DEL PODER!
ES... ES ÉL. CONSEGUIDME UNA LLAMADA DIRECTA.

¡DARKLONIA ES LIBRE!
PAZ
BANG BANG BANG BANG BANG BANG BANG BANG
MERECEMOS PAZ
LAIRD DESTRO.
EL PUEBLO DARKLONIANO ACEPTA TU DIMISIÓN, PRIMER MINISTRO.

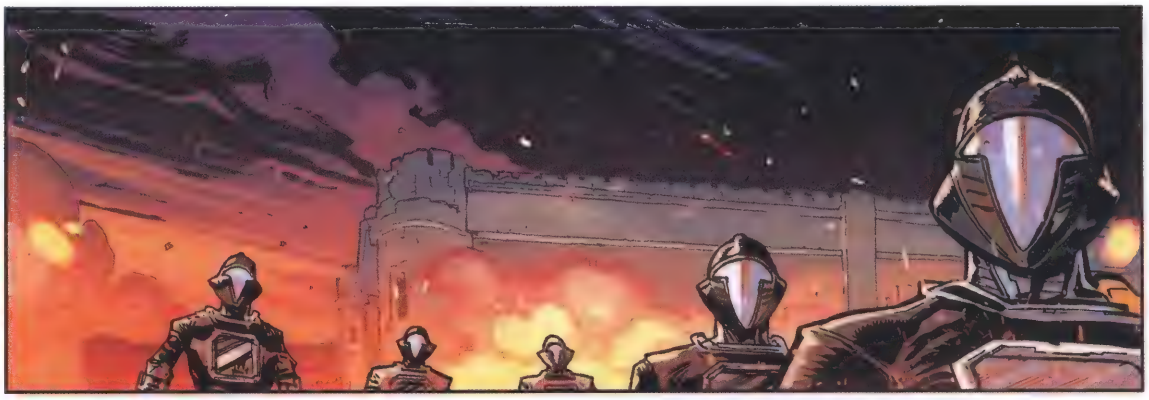

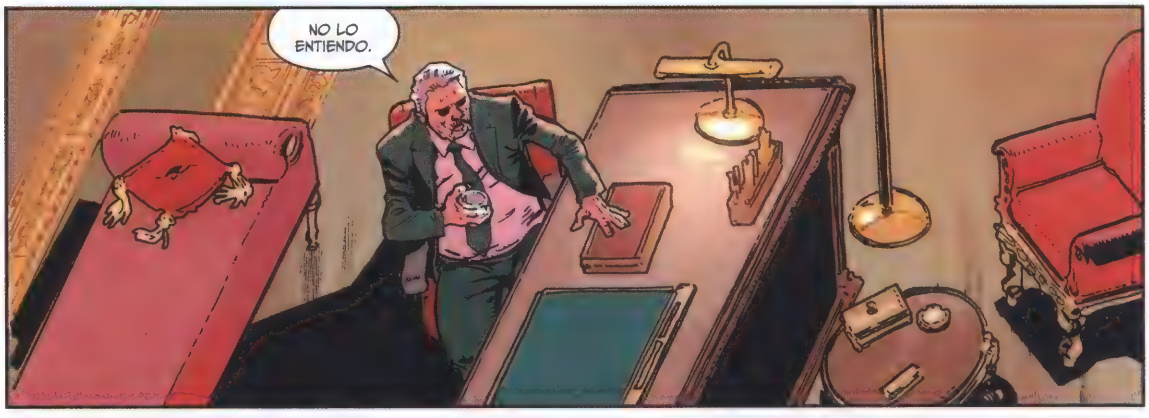
NO LO ENTIENDO.

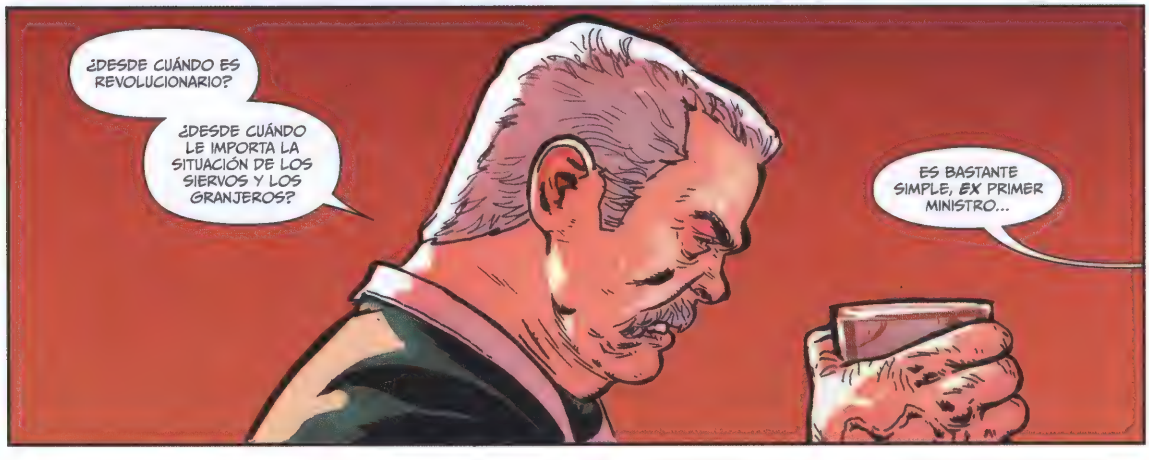
¿DESDE CUÁNDO ES REVOLUCIONARIO?
¿DESDE CUÁNDO LE IMPORTA LA SITUACIÓN DE LOS SIERVOS Y LOS GRANJEROS?
ES BASTANTE SIMPLE, EX PRIMER MINISTRO...

DESDE EL MOMENTO EN EL QUE PUDO DARME *GANANCIAS*.

AH, PRIMER MINISTRO... ¿QUÉ ES *ESO*? ¿CONTEMPLABAS ACTUAR CON HONOR POR PRIMERA VEZ EN TU VIDA?

UN *TRAFICANTE DE ARMAS* ME HABLA DE HONOR.
¿CUÁL ES EL PLAN? ¿UN ESTADO COSTERO EUROPEO, UN TÍTERE DESDE EL QUE PUEDAS TRAFICAR CON INMUNIDAD?
¿CÓMO VA A FUNCIONAR *ESO*?

EL CLAN DE LOS DESTRO TIENE VÍNCULOS DE SANGRE ESTRECHOS CON ESTA NACIÓN. CON LA FAMILIA QUE LA FUNDÓ Y LE PUSO NOMBRE.
DE HECHO, MI *PRIMO*, EL MISMÍSIMO ARTYOM DARKLON, ASUMIRÁ LAS FUNCIONES DEL PRIMER MINISTRO PARA FACILITAR LA TRANSFERENCIA DE PODER AL PUEBLO.
ASÍ QUE *LEVANTA* DE SU SILLA.

OTRO MERCENARIO EMPAPADO DE SANGRE...
SABES QUE ME RECIBIRÁN CON LOS BRAZOS ABIERTOS.
EL PUEBLO EXTRAÑA LA ÉPOCA EN LA QUE EL PAÍS SE GOBERNABA CON FUERZA. CON DIGNIDAD.
EL PUEBLO ME *QUIERE*. SABE QUE TENGO SU BIENESTAR EN MENTE.
PUEDE SER. EN EL PASADO. ANTES DE QUE COMENZARAS A DESVIAR LOS FONDOS PARA CRISIS. HASTA QUE LAS SEQUÍAS HICIERON QUE SE PERDIERAN SUS CULTIVOS Y NO HUBO NADA CON QUE SALVARLOS.
HASTA QUE COMENZASTE A *QUEMAR* DISIDENTES EN LA HOGUERA PARA SILENCIARLOS.
ME TIENTA AVERIGUAR QUÉ HARÁN CONTIGO SI TE DEJAMOS SALIR POR LA PUERTA DEL PALACIO.
SOSPECHO QUE ENCONTRARÁN FORMAS MUY INNOVADORAS DE HACERTE DAÑO.
ESPERO VERTE EN EL INFIERNO, *LAIRD* DESTRO.

...PRIMER MINISTRO HA PERDIDO LA VIDA EN EL CONFLICTO CON LOS REVOLUCIONARIOS DE LA NACIÓN. ERA UNA FIGURA POLÉMICA, YA QUE SU GABINETE HABÍA SIDO ACUSADO HACE POCO DE AMAÑAR LAS ELECCIONES Y FACILITAR VIOLACIONES DE LOS DERECHOS HUMANOS...
DESTRO...
ESTOY DESCONTENTO.
TE PROPORCIONÉ EL ENERGON QUE NECESITABAS PARA HACER REALIDAD TU PROYECTO B.A.T.
NO HABLAMOS DE USARLO PARA CONQUISTAR NACIONES ATRASADAS EN ARAS DE VENGANZAS PERSONALES.
LOS B.A.T. NECESITABAN PRUEBAS DE CAMPO, *COMANDANTE COBRA.*
SU PROGRAMACIÓN I.F.F. SIGUE SIENDO... *VOLÁTIL*, CUANDO MENOS.
¿QUÉ SIGNIFICA *ESO?*
SIGNIFICA QUE LE DISPARAN A CUALQUIER COSA *CON* CARA *EN* LA CARA. HASTA QUE SE APAGAN.

ENTONCES, SON INÚTILES. NO PODEMOS DESPLEGARLOS JUNTO A LAS TROPAS DE CAMPO.
POR AHORA.
TODAVÍA ESTAMOS REUNIENDO EL EJÉRCITO DE COBRA. DEBEMOS PERMANECER EN LAS SOMBRAS.
LO QUE HAS HECHO HA PUESTO LA ATENCIÓN MUNDIAL SOBRE NUESTRA OPERACIÓN.
MI OPERACIÓN.
YO DIRIJO M.A.R.S., NO COBRA.
NOSOTROS TRABAJAMOS JUNTOS.
CONSTRUIRÉ TUS MÁQUINAS, COOPERARÉ CONTIGO PARA QUE ALCANCES TU META... PERO NO SOY TU SUBORDINADO.
RECUÉRDALO.

TIERRAS ALTAS DE ESCOCIA.
COORDENADAS CONFIDENCIALES.
"DURANTE MEDIO SIGLO, LOS CIELOS DE CADA NACIÓN DE LA TIERRA HAN ESTADO IMPREGNADOS DEL OLOR DEL COMBUSTIBLE PARA COHETES Y EL NAPALM."
"ES TAN OMNIPRESENTE QUE LA MAYORÍA NI SIQUIERA NOTA QUE ESTÁ AHÍ."
"ANTES, DURANTE CIENTOS DE AÑOS, FUE EL DE LA PÓLVORA."
"ANTES, DURANTE MILENIOS, FUE EL DEL HUMO DE LAS FRAGUAS Y EL DEL SUDOR DE LOS QUE BLANDÍAN LAS ESPADAS FORJADAS."
"LA ACELERACIÓN DEL PROGRESO EN EL ARTE DE LA GUERRA ES PALPABLE E INNEGABLE PARA LOS QUE PRESTAN ATENCIÓN..."

SE AVECINA UN CAMBIO EN EL MUNDO DE LA GUERRA.
Y EL CLAN DESTRO ESTARÁ, COMO SIEMPRE, EN LA VANGUARDIA.
ESO OS LOS PROMETO, ANTEPASADOS.
EL CAMBIO YA HA LEGADO AL MUNDO DE LA GUERRA.
ESTA NUEVA FUENTE DE ENERGÍA. EL ENERGON...
YA PERMITE AVANCES INIMAGINABLES HACE SOLO UNA DÉCADA.
SIN EMBARGO, NUESTROS ANÁLISIS AÚN NO NOS HAN REVELADO NADA SOBRE SUS ORÍGENES. SOBRE SU PRODUCCIÓN.
HASTA AHORA, TAN SOLO ES.

EL HOMBRE QUE SE HACE LLAMAR COMANDANTE COBRA ES NUESTRA ÚNICA FUENTE DE ENERGON.
CREE QUE ESTO SIGNIFICA QUE PUEDE ABSORBER M.A.R.S. EN SU PROPIA ORGANIZACIÓN.
NINGUNO DE VOSOTROS, NINGÚN DESTRO QUE ME PRECEDIERA, SE SOMETIÓ JAMÁS A LA VOLUNTAD DE OTRO.
NO SERÉ EL PRIMERO.
ASÍ QUE BUSCO VUESTRA SABIDURÍA, ANTEPASADOS. MIENTRAS EL MUNDO SE MUEVE BAJO NUESTROS PIES, AMENAZANDO CON PARTIRSE EN NUEVAS GRIETAS...
ACONSEJADME CON LA PERSPECTIVA QUE LO HA MOLDEADO A LO LARGO DE LA HISTORIA, AL FABRICAR Y DISTRIBUIR LAS ARMAS DE LA GUERRA.
SÍ. SÍ, POR SUPUESTO.

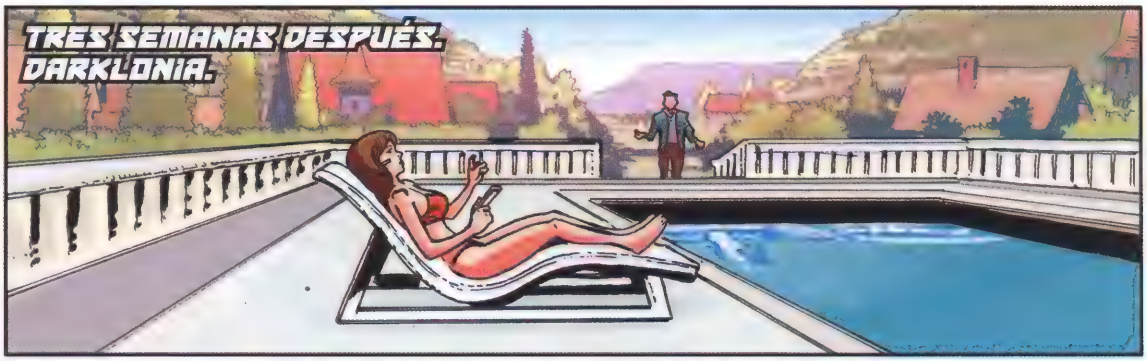
TRES SEMANAS DESPUÉS.
DARKLONIA.

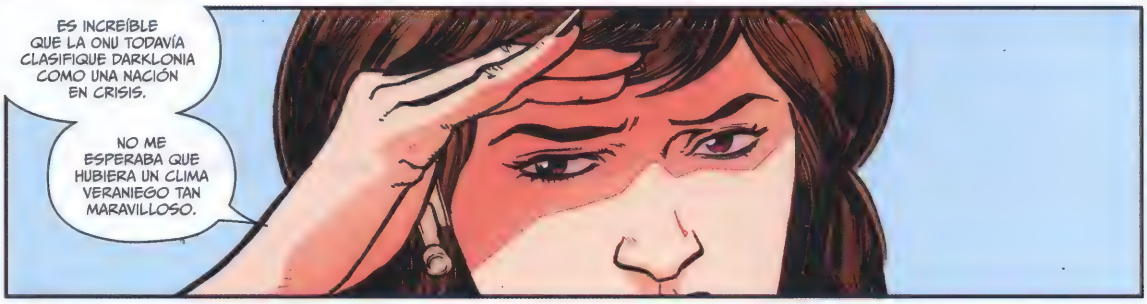
ES INCREÍBLE QUE LA ONU TODAVÍA CLASIFIQUE DARKLONIA COMO UNA NACIÓN EN CRISIS.
NO ME ESPERABA QUE HUBIERA UN CLIMA VERANIEGO TAN MARAVILLOSO.

AH, NO TE PREOCUPES. HABRÉ VUELTO A MANHATTAN ANTES DEL DOMINGO. ALMORZAMOS EN JEAN-GEORGES, ¿NO?
¿SEÑORITA CARLTON-RITZ?
ME PARECE QUE EL EVENTO COMIENZA EN UNA HORA.
UN SEGUN-DO.

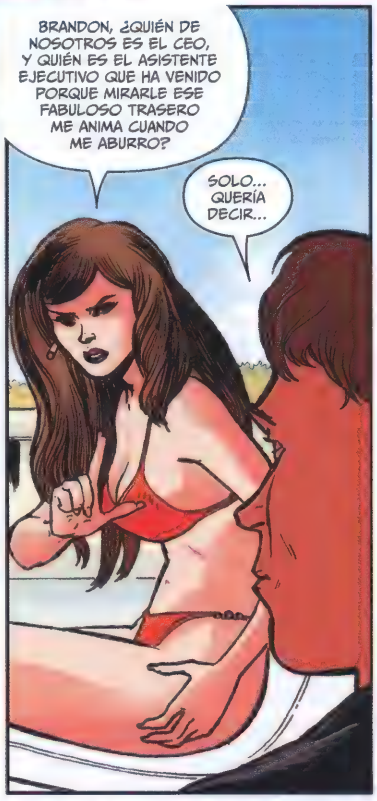
BRANDON, ¿QUIÉN DE NOSOTROS ES EL CEO, Y QUIÉN ES EL ASISTENTE EJECUTIVO QUE HA VENIDO PORQUE MIRARLE ESE FABULOSO TRASERO ME ANIMA CUANDO ME ABURRO?
SOLO... QUERÍA DECIR...

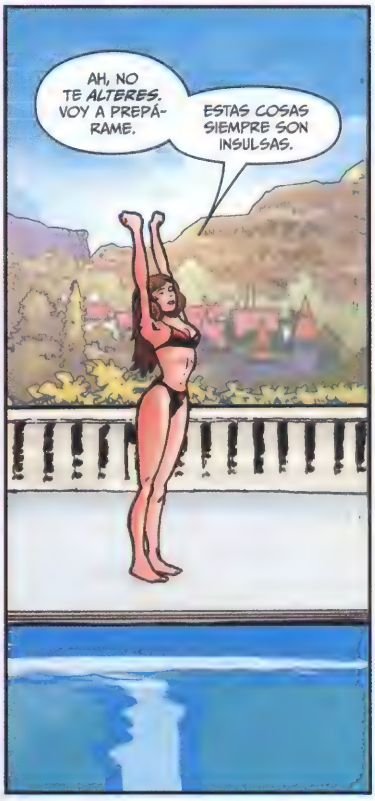
AH, NO TE *ALTERES*. VOY A PREPÁ-RAME.
ESTAS COSAS SIEMPRE SON INSULSAS.

SI HAS VISTO UNA FERIA DE *ARMAS ILEGALES*, LAS HAS VISTO TODAS.

AMIGOS. YO, *ARTYOM DARKLON*, LES DOY LA BIENVENIDA A LA PRIMERA EXPOSICIÓN DE INNOVACIÓN EN DEFENSA Y SEGURIDAD BIANUAL.

LES AGRADECEMOS QUE HAYAN VENIDO.

SOMOS CONSCIENTES DE QUE, COMO LA LEGITIMIDAD DE NUESTRO NUEVO GOBIERNO SIGUE A LA ESPERA DEL RECONOCIMIENTO DE VARIAS POTENCIAS INTERNACIONALES, HAY CIERTA NECESIDAD DE... DISCRECIÓN.

POR ENDE, TENGAN LA CERTEZA DE QUE ESTE EVENTO NO EXISTE OFICIALMENTE, Y QUE, OFICIALMENTE, NO ESTÁ TENIENDO LUGAR.

POR SUPUESTO, ESO SIGNIFICA QUE ES POSIBLE QUE VEAN Y TOQUEN INNOVACIONES Y DESARROLLOS QUE TODAVÍA NO EXISTEN.

ASÍ QUE, POR FAVOR, PASEEN, DISFRUTEN, Y SIÉNTANSE LIBRES DE GASTAR LOS MILES DE MILLONES DE SUS NACIONES Y ORGANIZACIONES EN HACERLAS MÁS SEGURAS.

HAY UNA ASISTENCIA IMPRESIONANTE.

M.A.R.S., BOSTON, HYBRID...

PERO ¿VE QUIÉN *FALTA*?

A *EXTENSIVE ENTERPRISES* LE HABRÁ ENCANTADO MENOSPRECIAR A DESTRO NEGÁNDOSE A APARECER.
OOH. MENUDO DRAMA.
CABALLEROS...
...Y SRTA. CARLTON-RITZ, LA NUEVA CEO DE HYBRID TECHNOLOGIES.
NO NOS HABÍAMOS VISTO, ME PARECE. CONOCÍ MUY BIEN A SU PADRE.
*ASTORIA*, POR FAVOR. Y NO NOS HABÍAMOS VISTO. RECORDARÍA UN ROSTRO COMO EL TUYO.
¿ERES DESTRO? ¡FAROUK JUSTO ESTABA HABLANDO DE TI!
¿AH, SÍ?
*EH*, SOLO ADMIRABA EL ESFUERZO DEDICADO A ESTE EVENTO, LAIRD DESTRO. HA SIDO MUY GENEROSO DE PARTE DE M.A.R.S. ORGANIZAR ESTA EXPOSICIÓN.
CREO EN EL LIBRE MERCADO, FAROUK. PERO TAMBIÉN EN LA COLABORACIÓN.
ESPERO QUE AL REUNIR A LOS TITANES DE NUESTRA INDUSTRIA FLOREZCAN NUEVAS IDEAS CON ESE ESPÍRITU.
Y AUN ASÍ, PARECE QUE M.A.R.S. ESTÁ AÑOS LUZ POR DELANTE DE LA COMPETENCIA.
¿ES VERDAD EL RUMOR DE QUE HABÉIS DESARROLLADO *SOLDADOS MECÁNICOS AUTOMATIZADOS*?
ME TEMO QUE HABÉIS ESCUCHADO DEMASIADOS CHISMES...

"POR LO QUE SÉ, NO EXISTE TAL COSA".

SEÑOR, UNA COSA.
SI ME DISCULPÁIS.

YA HEMOS EXAMINADO A TODOS LOS COMERCIANTES.
HEMOS VISTO UN DESARROLLO ACTIVO DE ARMAS IÓNICAS. Y ALEGACIONES DE AVANCES EN NANOTECNOLOGÍA QUE PUEDE QUE SIGAN SIENDO HIPOTÉTICOS.
PERO NINGÚN RASTRO DE TECNOLOGÍA QUE USE ENERGON. ES POSIBLE QUE NADIE MÁS TENGA ACCESO A ÉL.
HMM. PERO EXTENSIVE ENTERPRISES NO SE HA PRESENTADO, MERCER...

"DEBERÍAMOS PREGUNTARNOS QUÉ SE TRAEN XAMOT Y TOMAX ENTRE MANOS".
SIERRA GORDA, SUDAMÉRICA.
SABES QUE YA NO SOLEMOS APARECER CARA A CARA.
ESPECIALMENTE EN UNA ESCARAMUZA TAN MENOR.
DE HECHO, HEMOS FALTADO A UNA FERIA BASTANTE IMPORTANTE DE LA INDUSTRIA PARA ESTAR AQUÍ HOY.

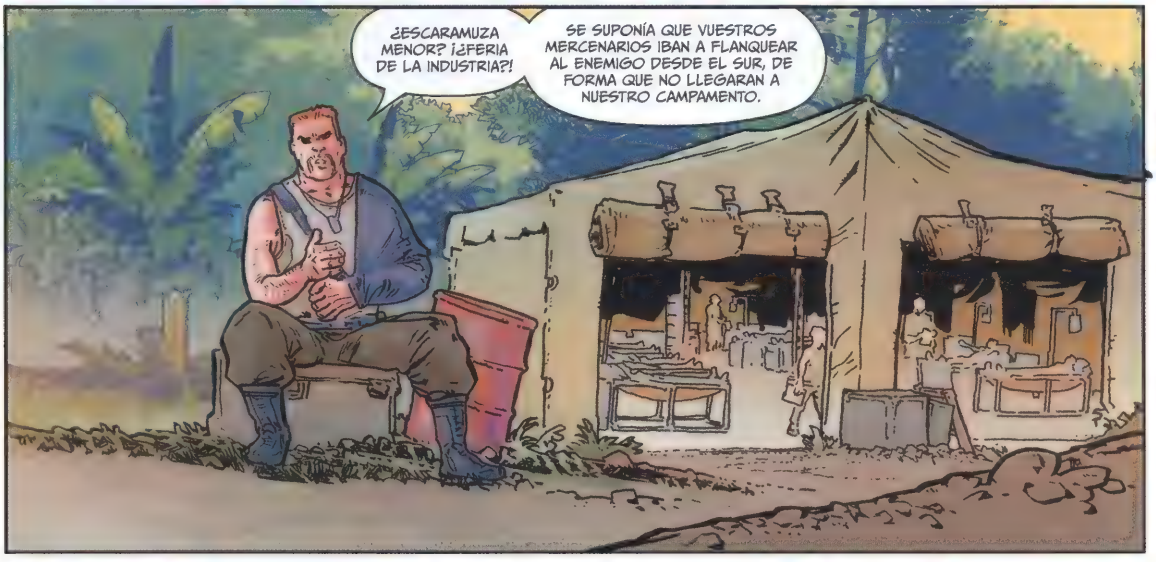
¿ESCARAMUZA MENOR? ¡¿FERIA DE LA INDUSTRIA?!
SE SUPONÍA QUE VUESTROS MERCENARIOS IBAN A FLANQUEAR AL ENEMIGO DESDE EL SUR, DE FORMA QUE NO LLEGARAN A NUESTRO CAMPAMENTO.

CASI MORIMOS POR VUESTRO FALLO.

HABÉIS HUIDO.
SI OS HUBIESEIS QUEDADO, HABRÍAIS PODIDO DEFENDER LA POSICIÓN Y NUESTROS HOMBRES OS HABRÍAN ALCANZADO EN MENOS DE UNA HORA.
HABRÍAMOS ESTADO BAJO ASEDIO. BLANCOS FÁCILES. PODRÍAMOS HABER PERDIDO 120 HOMBRES.
MIRAD LAS HERIDAS QUE HEMOS SUFRIDO IGUALMENTE.

ESTIMAMOS QUE HABRÍAIS SUFRIDO UNAS BAJAS DEL 20%. CASI TANTAS COMO HERIDOS HAY AHORA.
EL GRUPO GUERRILLERO HABRÍA SIDO COMPLETAMENTE ANIQUILADO, Y HABRÍAIS CONSERVADO EL CAMINO A RÍO VISTA.
UN 20% DE MI ESCUADRÓN MUERTO NO HABRÍA SIDO UNA PÉRDIDA ACEPTABLE.

EXTENSIVE ENTERPRISES NOS PROMETIÓ QUE NOS PROPORCIONARÍA LOS RECURSOS HUMANOS QUE NECESITÁRAMOS CUANDO LOS NECESITÁRAMOS.
NOS PROMETISTEIS QUE VUESTROS MERCENARIOS TENÍAN TODAS LAS POSIBILIDADES CUBIERTAS.
¿PROMETISTEIS?

NUNCA PROMETEMOS NADA. ASESORAMOS. OFRECEMOS EVALUACIÓN DE RIESGOS.
PROPORCIONAMOS LOS RECURSOS HUMANOS Y EL EQUIPAMIENTO NECESARIOS PARA PONER EN PRÁCTICA NUESTRAS RECOMENDACIONES.

LOS PLANES DEBEN SER FLUIDOS. VERSÁTILES.
NUESTRA GUARDIA CARMESÍ SE DESVIÓ MOMENTÁNEAMENTE PARA INTERCEPTAR SUMINISTROS DEL ENEMIGO. LO DISCUTIMOS CON EL GENERAL.
E-ESPERAD.
¿CON EL GENERAL?

TAMBIÉN HABLAMOS DE TU *COBARDÍA*. Y TAMBIÉN ACORDAMOS LOS PRÓXIMOS PASOS CON ÉL.
¿QUÉ PASOS?
CADA PARTE DE UN BATALLÓN DEBE ENTENDER LO QUE HAY EN JUEGO. QUE HUIR DE LA BATALLA NO ES UNA OPCIÓN.
UN 20% ESTIMADO DE BAJAS.
*NO QUERRÉIS* DECIR... ESTO ES *MEDIEVAL*.
EN REALIDAD, LA *DECIMATIO* ES *ROMANA*. SIGLO IV A. C.
"LA MATANZA DE TROPAS PARA INSPIRAR DISCIPLINA".

BANGBANGBANGBANGBANGBANGBANGBAN

NO ERA NECESARIO QUE TERMINARA ASÍ, COMANDANTE.
LA REPUTACIÓN DE EXTENSIVE ENTERPRISES ES IMPORTANTE PARA NOSOTROS, Y LA ESTABA HACIENDO TRIZAS.

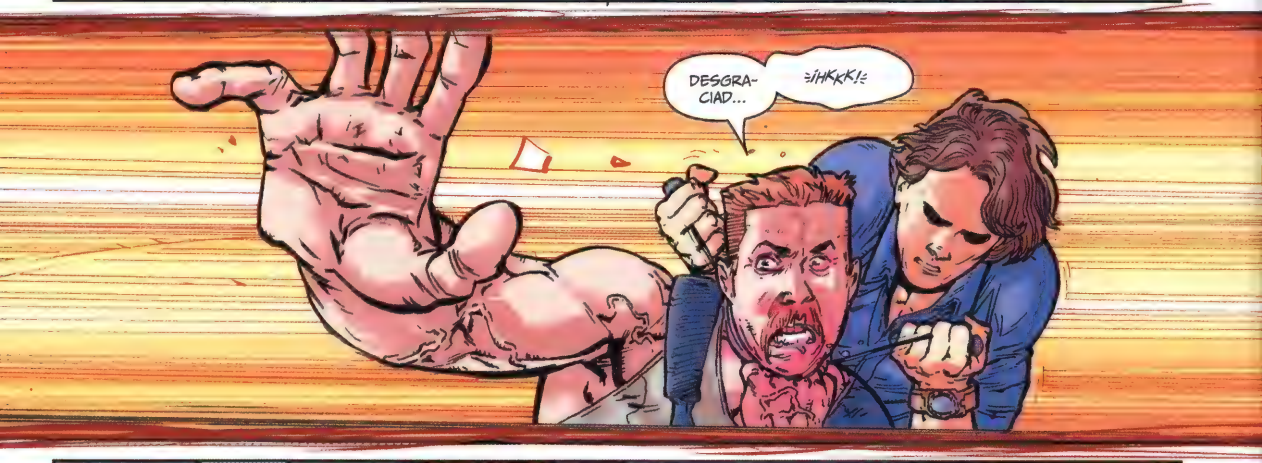
DESGRA-CIAD...
¡¡HKKK!!

BUENAS TARDES, GENERAL.
ESTÁ HECHO. ¿QUIERE QUE ELABOREMOS UN PRESUPUESTO PARA REEMPLAZAR A LOS SOLDADOS CON GUARDIAS CARMESÍES?
¡HKKKKK!
ESTUPENDO. LO TENDREMOS EL LUNES POR LA MAÑANA. TAMBIÉN NECESITARÁ UN COMANDANTE DE CAMPO NUEVO.

AH, NO TIENE POR QUÉ DISCULPARSE. SÍ, EFECTIVAMENTE NOS HEMOS PERDIDO LA FERIA DE ARMAS DE DARKLONIA..

"...PERO CADA CONTRATIEMPO ES UNA OPORTUNIDAD".
¿QUÉ DEMONIOS...?
ADENTRO. TODOS.
DRON DE COMBATE NO IDENTIFICADO.
CASCO DE NANOFIBRA DE CARBONO.
VELOCIDAD CRUCERO 295 KM/H (APROX.).
¿SISTEMA DE CAMUFLAJE? (ESPECULADO)
CARGA MÁXIMA DE ARMAS: 450 KG (APROX.).

¡NOS ESTÁN ATACANDO!
BOOM
BOOM
NO DEBERÍAN HABER PODIDO NI ACERCARSE A NUESTRO ESPACIO AÉREO SIN QUE LO SUPIÉRAMOS...

"...QUIERO UNA MUESTRA INTACTA".
BANG BANG BANG BANG
KABOOM

¡IDIOTA. ESTO ES UN TANQUE DE 25 MILLONES DE DÓLARES.
¡SEÑOR, VIENEN MÁS!
¡SRTA. CARLTON-RITZ!
¡ASTORIA!
ES...
ES PRECIOSO.
¿POR QUÉ ESTOY RODEADO DE IMBÉCILES?

¡AL SUELO!
CHNNKK

ES DEFECTUOSO.
PARECE SER QUE ESTOY EN GUERRA.

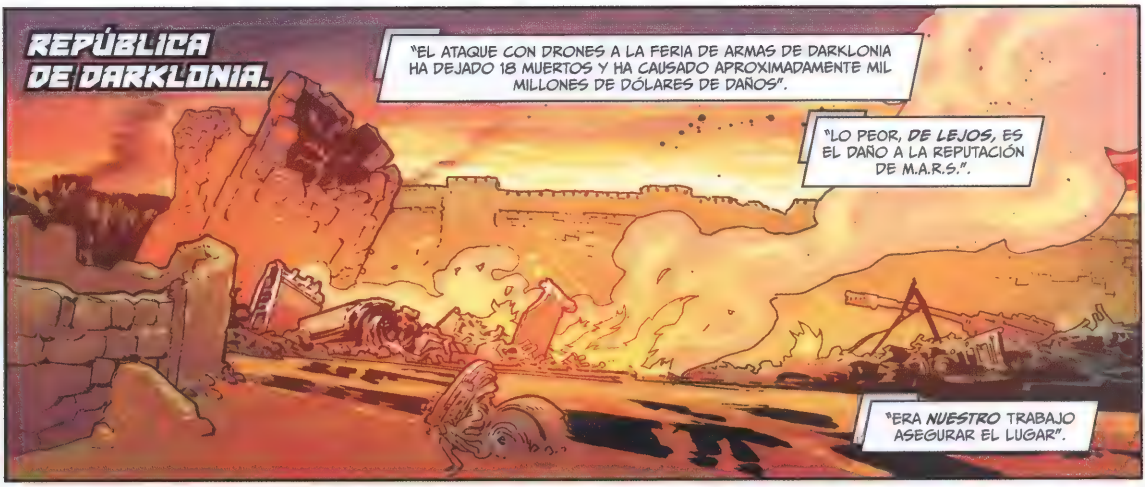
REPÚBLICA DE DARKLONIA.
"EL ATAQUE CON DRONES A LA FERIA DE ARMAS DE DARKLONIA HA DEJADO 18 MUERTOS Y HA CAUSADO APROXIMADAMENTE MIL MILLONES DE DÓLARES DE DAÑOS".
"LO PEOR, *DE LEJOS*, ES EL DAÑO A LA REPUTACIÓN DE M.A.R.S.".
"ERA *NUESTRO* TRABAJO ASEGURAR EL LUGAR".

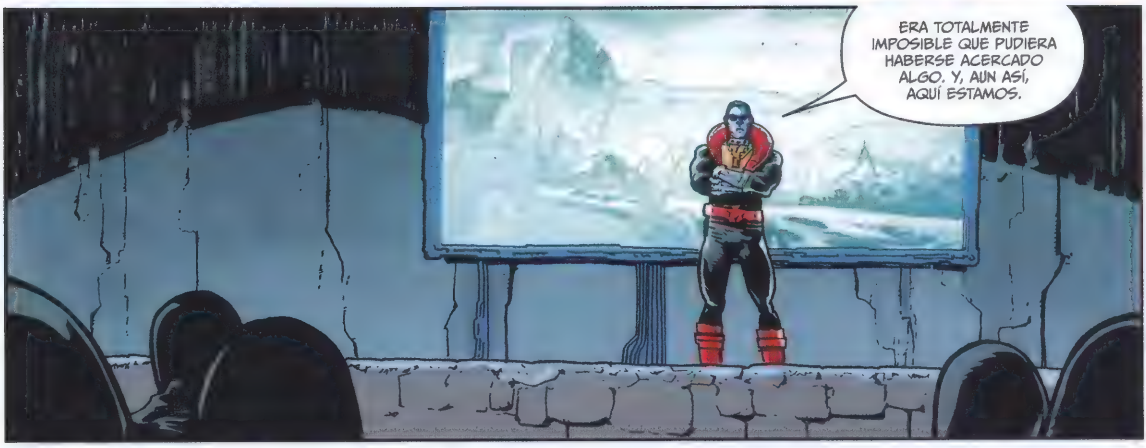
ERA TOTALMENTE IMPOSIBLE QUE PUDIERA HABERSE ACERCADO ALGO. Y, AUN ASÍ, AQUÍ ESTAMOS.

XAMOT Y TOMAX PAOLI DE *EXTENSIVE ENTERPRISES* ENCONTRARON UNA MANERA DE OCULTAR ESTOS DRONES DE COMBATE A NUESTROS SATÉLITES.
PENSARON QUE, SI ME MATABAN, PODRÍAN HACERSE CON EL COMPLEJO INDUSTRIAL MILITAR CON SUS MERCENARIOS DE LA GUARDIA CARMESÍ.

PERO *NO* ME HAN MATADO.
ASÍ QUE VOY A ANIQUILARLOS HASTA QUE NO QUEDE NINGUNO.

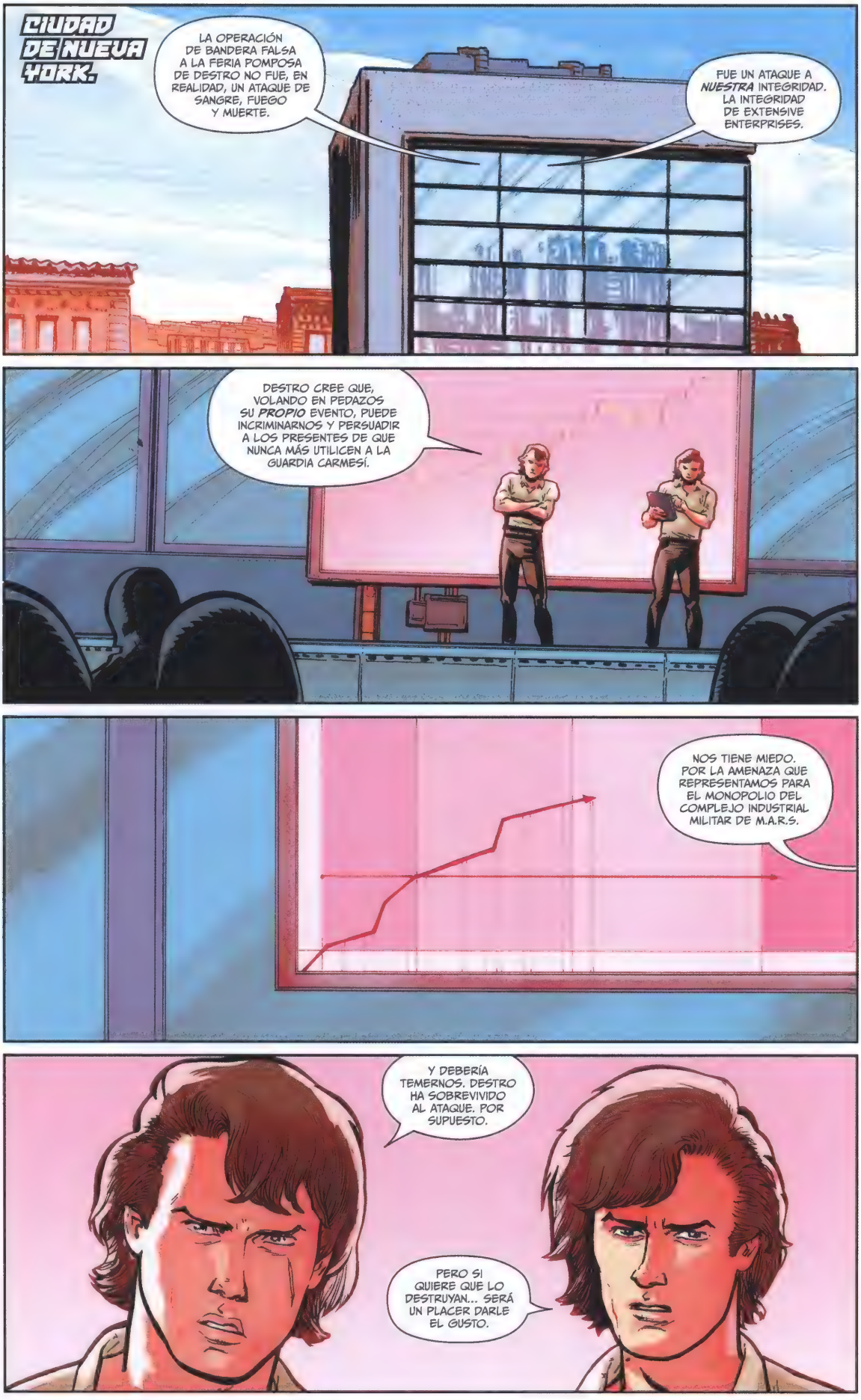
CIUDAD DE NUEVA YORK.
LA OPERACIÓN DE BANDERA FALSA A LA FERIA POMPOSA DE DESTRO NO FUE, EN REALIDAD, UN ATAQUE DE SANGRE, FUEGO Y MUERTE.
FUE UN ATAQUE A *NUESTRA* INTEGRIDAD. LA INTEGRIDAD DE EXTENSIVE ENTERPRISES.
DESTRO CREE QUE, VOLANDO EN PEDAZOS SU *PROPIO* EVENTO, PUEDE INCRIMINARNOS Y PERSUADIR A LOS PRESENTES DE QUE NUNCA MÁS UTILICEN A LA GUARDIA CARMESÍ.
NOS TIENE MIEDO. POR LA AMENAZA QUE REPRESENTAMOS PARA EL MONOPOLIO DEL COMPLEJO INDUSTRIAL MILITAR DE M.A.R.S.
Y DEBERÍA TEMERNOS. DESTRO HA SOBREVIVIDO AL ATAQUE. POR SUPUESTO.
PERO SI QUIERE QUE LO DESTRUYAN... SERÁ UN PLACER DARLE EL GUSTO.

M.A.R.S. TIENE UNA POTENCIA DE FUEGO SUPERIOR. DE LEJOS.
EXTENSIVE ENTERPRISES TIENE RECURSOS HUMANOS SUPERIORES. DE LEJOS.
Y, A FIN DE CUENTAS, ESO ES TODO LO QUE IMPORTA EN LA GUERRA...
...ASÍ QUE LE VAMOS A DAR DONDE MÁS LE DUELE.

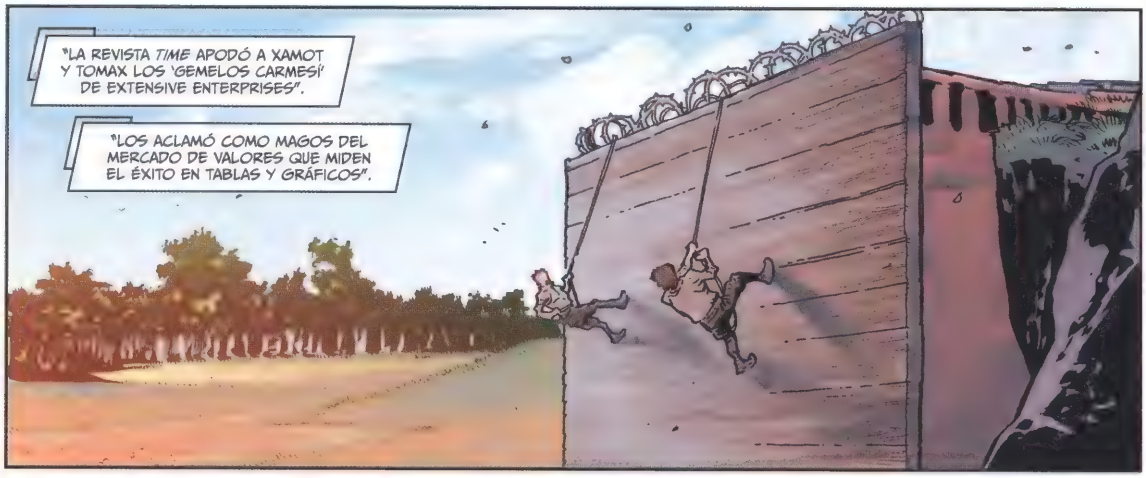
"LA REVISTA *TIME* APODÓ A XAMOT Y TOMAX LOS 'GEMELOS CARMESÍ' DE EXTENSIVE ENTERPRISES".
"LOS ACLAMÓ COMO MAGOS DEL MERCADO DE VALORES QUE MIDEN EL ÉXITO EN TABLAS Y GRÁFICOS".

"ALGO MENOS CONOCIDO, FUERA DE NUESTRA INDUSTRIA, YA DE POR SÍ MUY RESERVADA, ES QUE MEDIANTE UNA RED COMPLEJA DE EMPRESAS FANTASMA TAMBIÉN OPERAN COMO UNO DE LOS EJÉRCITOS PRIVADOS MÁS GRANDES DEL MUNDO".

"CREEN QUE LA GUERRA ES UNA PARTE INEVITABLE DE HACER NEGOCIOS, ASÍ QUE ELIGEN CUIDADOSAMENTE A LOS INDIVIDUOS MÁS AMBICIOSOS Y TALENTOSOS QUE ENCUENTRAN EN CADA ÁMBITO DE LA VIDA".

"ENCUENTRAN EMPRESARIOS DESPIADADOS Y LOS ENTRENAN PARA SER MERCENARIOS DESPIADADOS".
"ENCUENTRAN SOLDADOS DESPIADADOS Y LOS ENTRENAN PARA SER EMPRESARIOS DESPIADADOS".

"SE LLEVAN A LO MEJOR DE LO MEJOR A SU CAMPO DE ENTRENAMIENTO EN BIELORRUSIA..."
KABOOM
MIRAD CÓMO SE DESPARRAMAN POR EL SUELO ESAS MENTES HERMOSAS Y CULTAS.

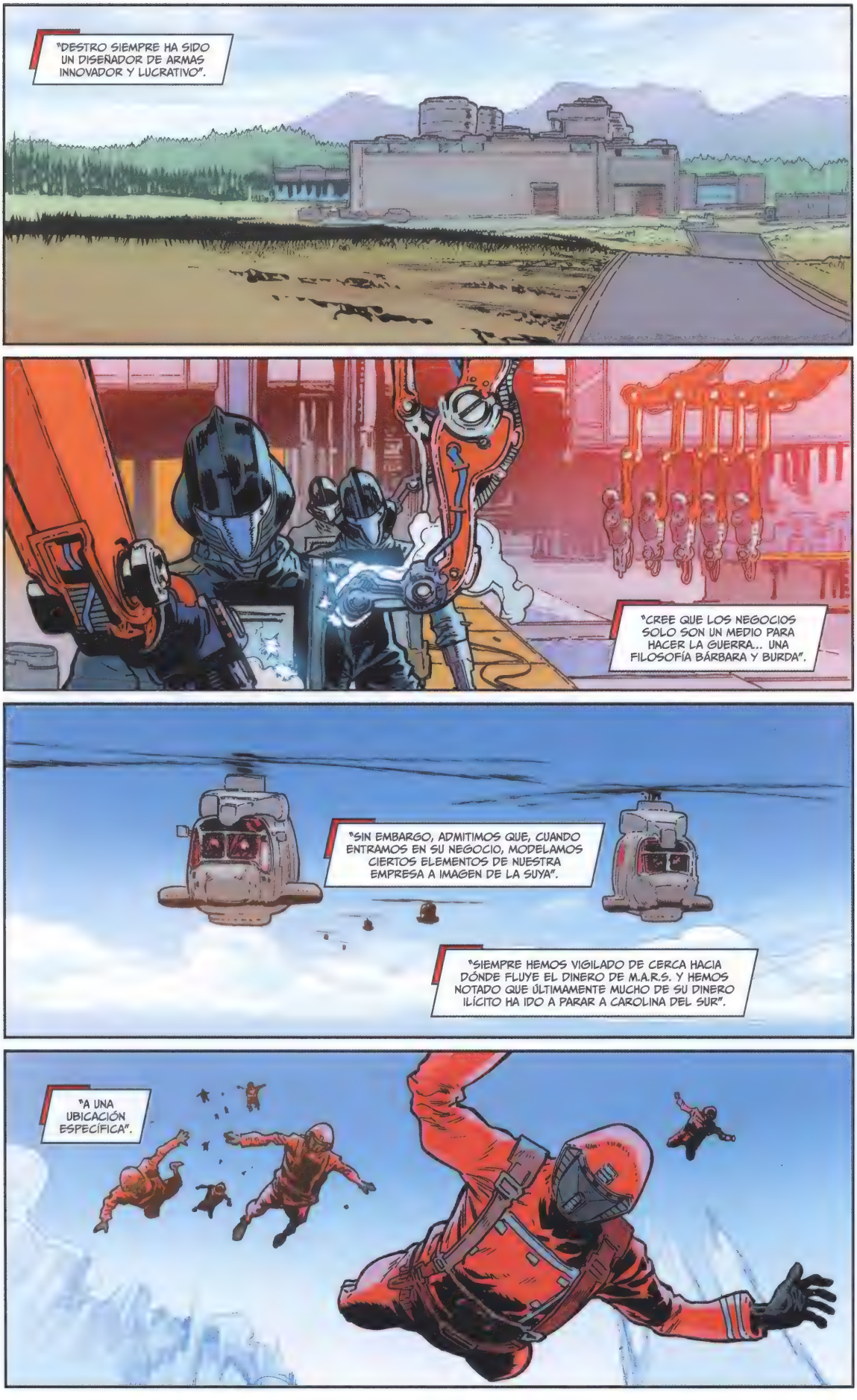
"DESTRO SIEMPRE HA SIDO UN DISEÑADOR DE ARMAS INNOVADOR Y LUCRATIVO".
"CREE QUE LOS NEGOCIOS SOLO SON UN MEDIO PARA HACER LA GUERRA... UNA FILOSOFÍA BÁRBARA Y BURDA".
"SIN EMBARGO, ADMITIMOS QUE, CUANDO ENTRAMOS EN SU NEGOCIO, MODELAMOS CIERTOS ELEMENTOS DE NUESTRA EMPRESA A IMAGEN DE LA SUYA".
"SIEMPRE HEMOS VIGILADO DE CERCA HACIA DÓNDE FLUYE EL DINERO DE M.A.R.S. Y HEMOS NOTADO QUE ÚLTIMAMENTE MUCHO DE SU DINERO ILÍCITO HA IDO A PARAR A CAROLINA DEL SUR".
"A UNA UBICACIÓN ESPECÍFICA".

"LAS IMÁGENES POR SATÉLITE SUGIEREN QUE ES UNA ESPECIE DE FÁBRICA...".
YA NO.

SEÑOR, LA GUARDIA CARMESÍ ACABA DE ATACAR LA FÁBRICA DE B.A.T. DE C.S.
PUES ACTIVADLOS.
PERO... LA MAYORÍA DE LAS UNIDADES ESTÁN EN LAS PRIMERAS ETAPAS DE DESARROLLO.

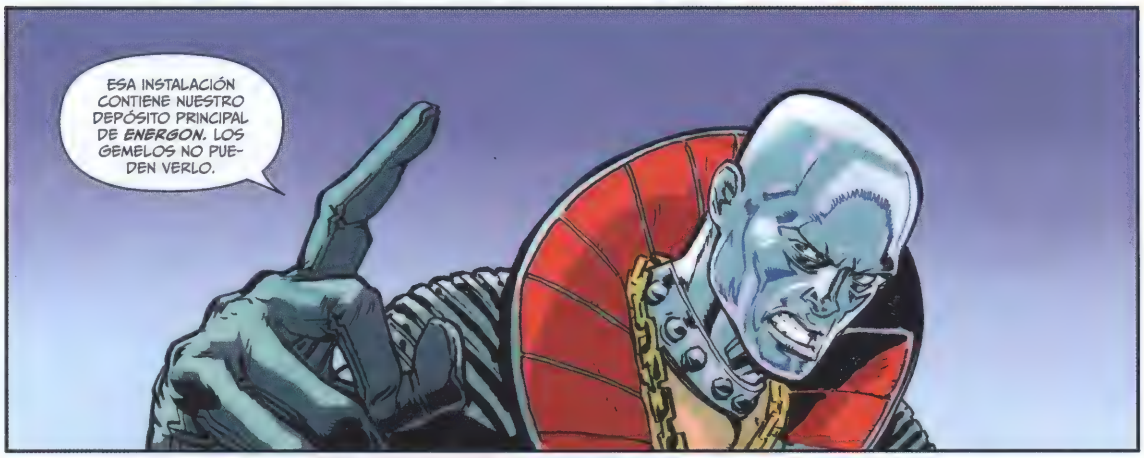
ESA INSTALACIÓN CONTIENE NUESTRO DEPÓSITO PRINCIPAL DE ENERGON. LOS GEMELOS NO PUEDEN VERLO.

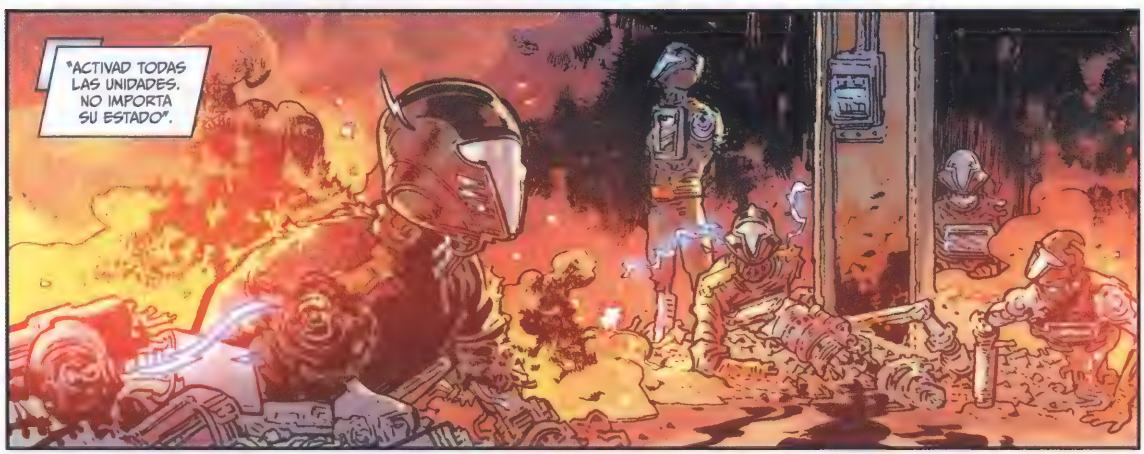
"ACTIVAD TODAS LAS UNIDADES. NO IMPORTA SU ESTADO".

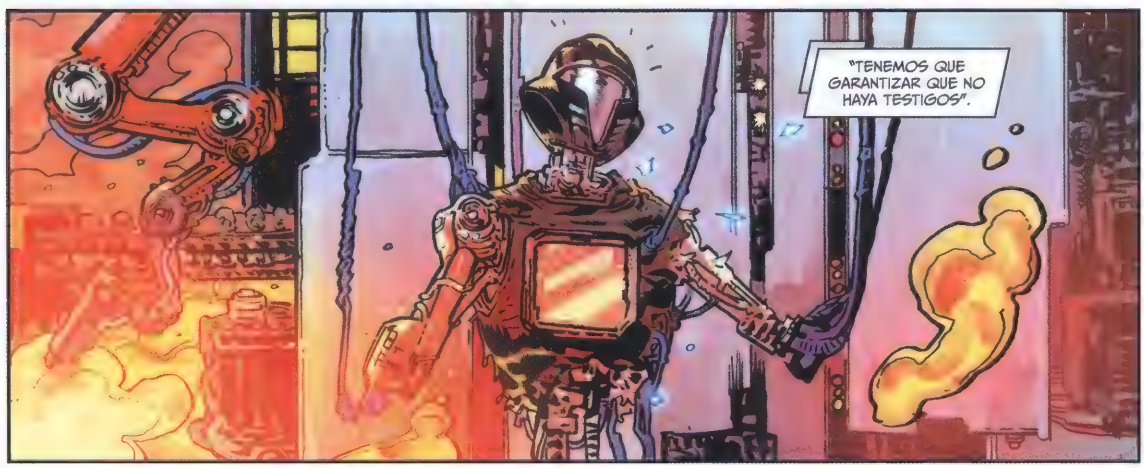
"TENEMOS QUE GARANTIZAR QUE NO HAYA TESTIGOS".

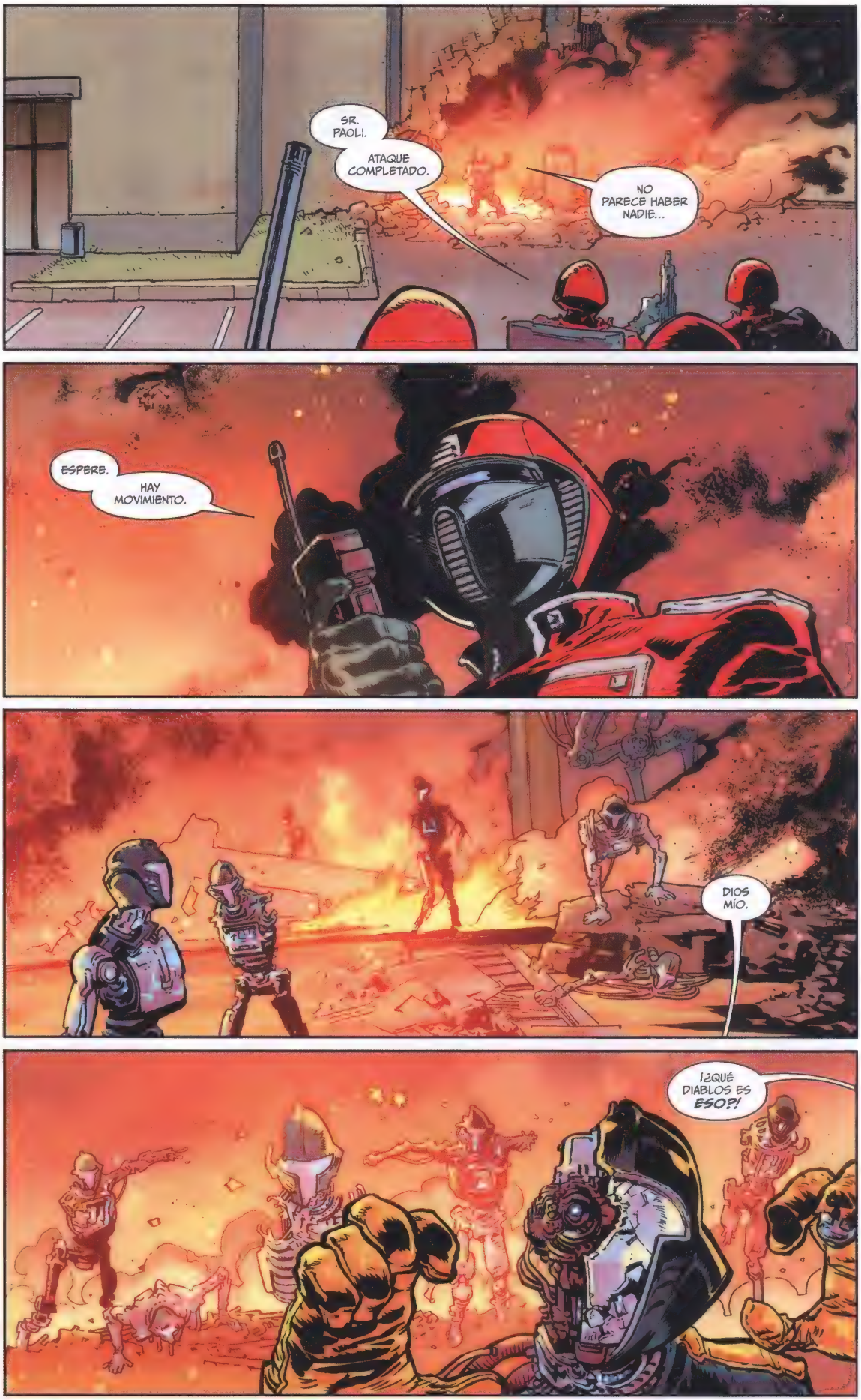
SR. PAOLI.
ATAQUE COMPLETADO.
NO PARECE HABER NADIE...
ESPERE.
HAY MOVIMIENTO.
DIOS MÍO.
¡¿QUÉ DIABLOS ES ESO?!

¿QUÉ ESTÁ PASANDO?

¡INFORMAD!
SEÑORES, TAMBIÉN SE AVECINA COMPAÑÍA AL CAMPO DE ENTRENAMIENTO DE BIELORRUSIA.
SOSPECHÁBAMOS QUE IBA A INTENTAR ALGO POR EL ESTILO.

"¿...MÁS SAQUEADORES?"

SÍ, SEÑOR.
SACAD LOS A.S.P.

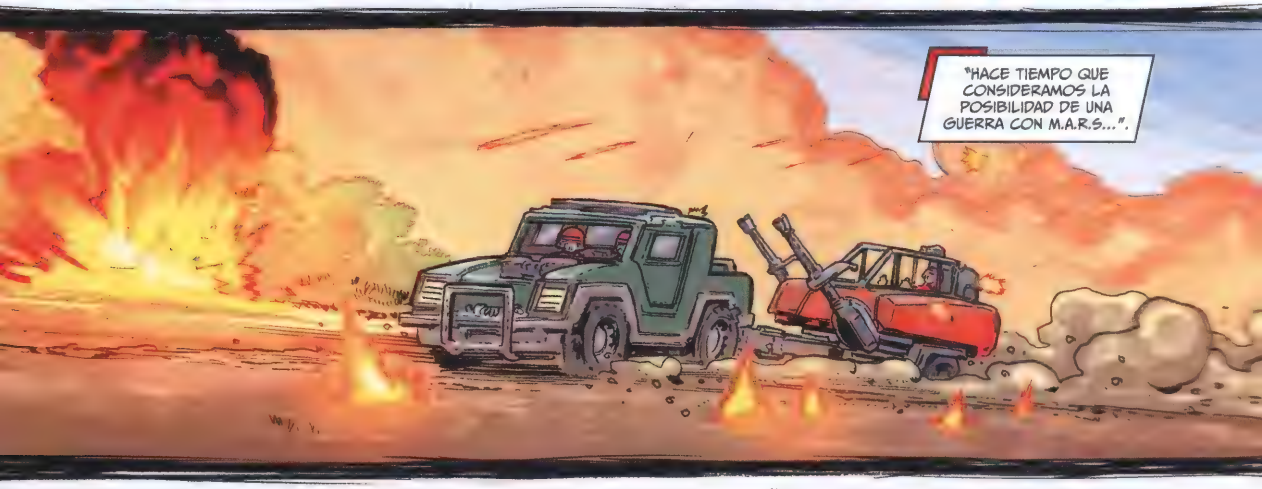
"HACE TIEMPO QUE CONSIDERAMOS LA POSIBILIDAD DE UNA GUERRA CON M.A.R.S...".

"...NOS HEMOS PREPARADO".
MÓDULOS CON SISTEMAS DE ASALTO.
JAULA ANTIVUELCO PROTECTORA.
CAÑONES ELIMINADORES DOBLES DE 120 MM
ESCUDO DEFLECTOR A PRUEBA DE BOMBAS.

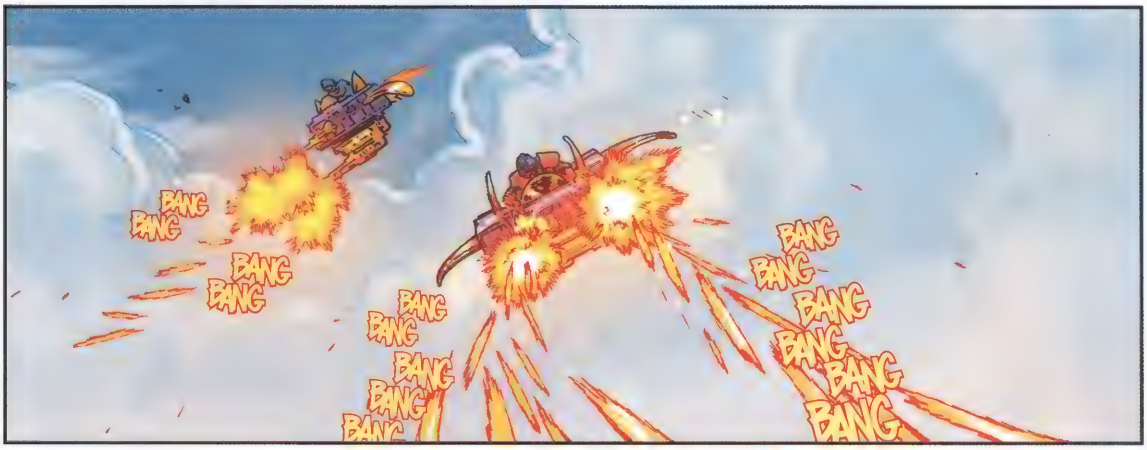
BANG
BANG
BANG
BANG
BANG
BANG
BANG
BANG
BANG
BANG
BANG
BANG
BANG
BANG
BANG

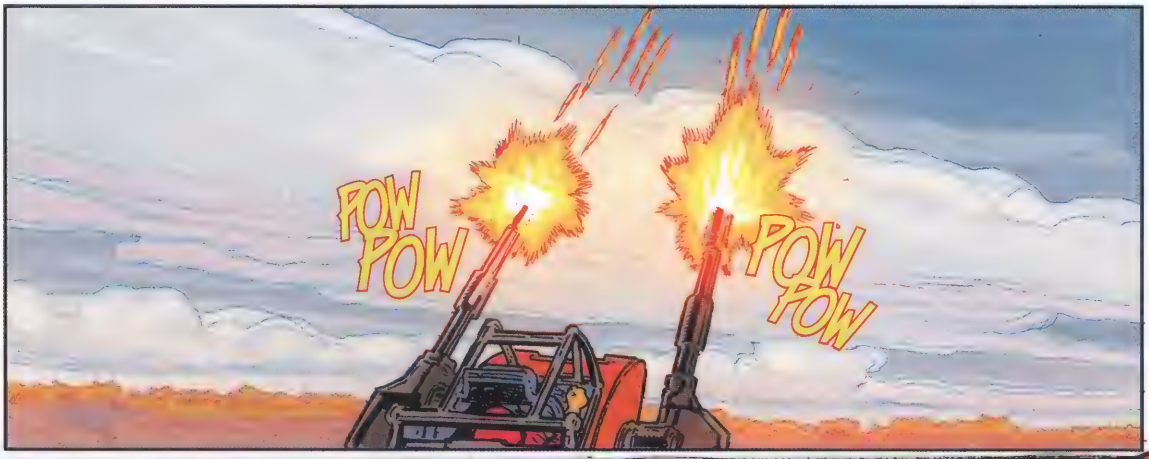
POW
POW
POW
POW

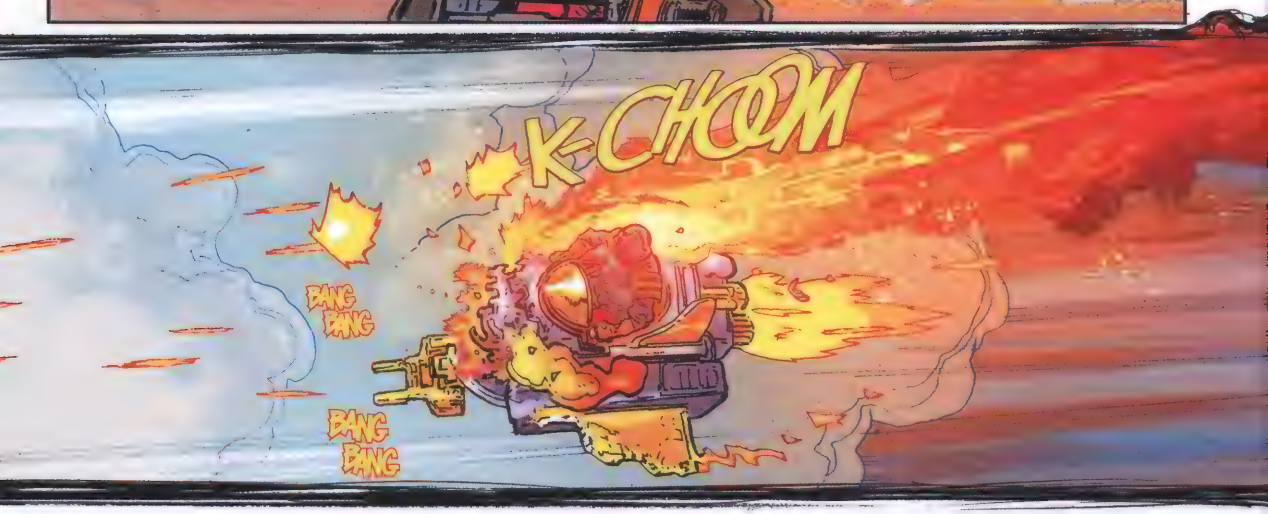
K-CHOOM
BANG
BANG
BANG
BANG

BANG
BANG
BANG
BANG
BANG
BANG
POW
POW
POW
POW
POW
POW

HMM. SE HAN HECHO CON MI DISEÑO DE LOS MÓDULOS ANTIAÉREOS. Y LOS HAN HECHO FUNCIONAR. CASI ESTOY IMPRESIONADO.

ENTONCES, ERA VERDAD. DESTRO HA CONSTRUIDO SOLDADOS MECÁNICOS.

BUENO. CREO QUE YA LO HE DEJADO CLARO...

DESTRO YA DEBERÍA DE ENTENDER A QUÉ SE ENFRENTA...

**UBICACIÓN CLASIFICADA.**
**OCÉANO PACÍFICO.**

"ES HORA DE PROGRAMAR UNA REUNIÓN".

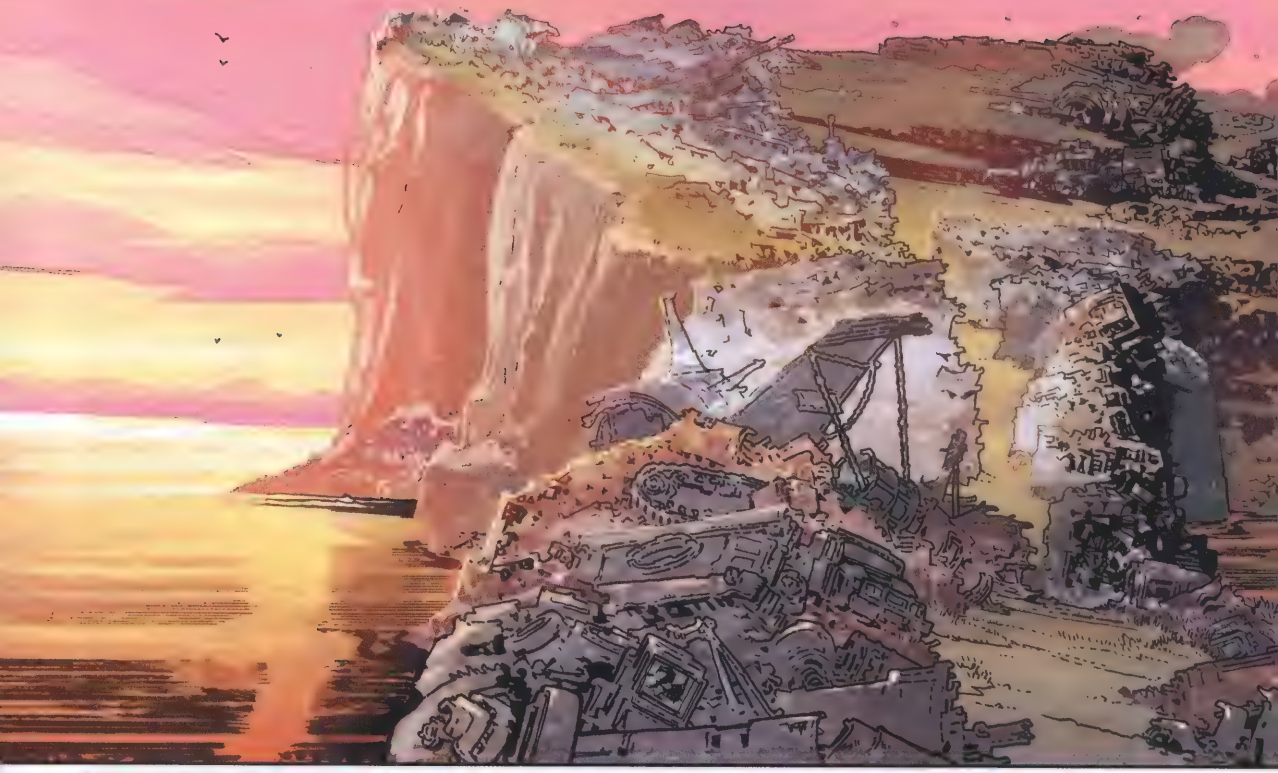

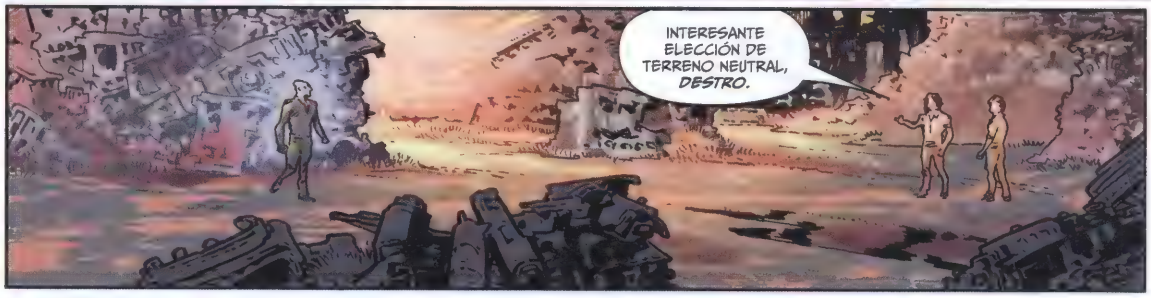

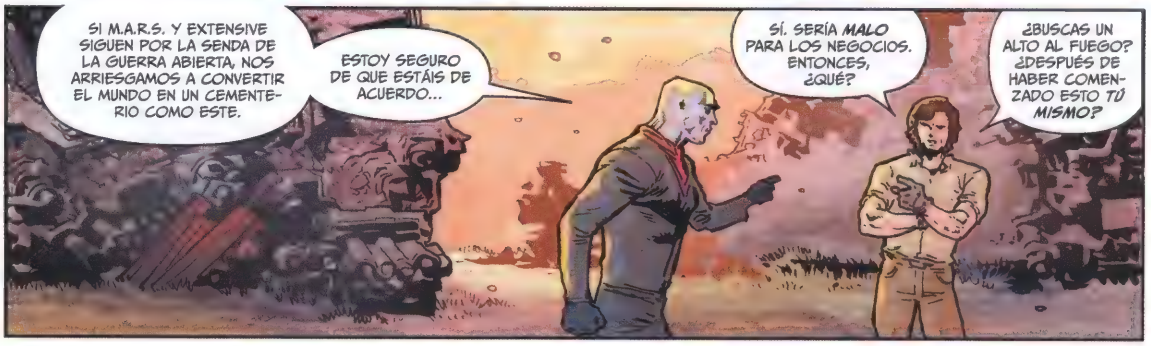

ME MENTÍS SOBRE LO OCURRIDO EN LA FERIA DE ARMAS, INCLUSO A LA CARA.
OS MATARÉ A LOS DOS.
EMPALARÉ VUESTRAS CABEZAS SOBRE LA PUERTA GIRATORIA DE VUESTRAS OFICINAS.
POR FAVOR.
NO SERÁ AHORA. HOY NO. HE ACEPTADO REUNIRME CON VOSOTROS PARA DIALOGAR. SOY UN HOMBRE DE PALABRA.
UN HOMBRE DE PALABRA. ¿DESPUÉS DE LO QUE HICISTE EN DARKLONIA?
¿LO QUE HICE YO?

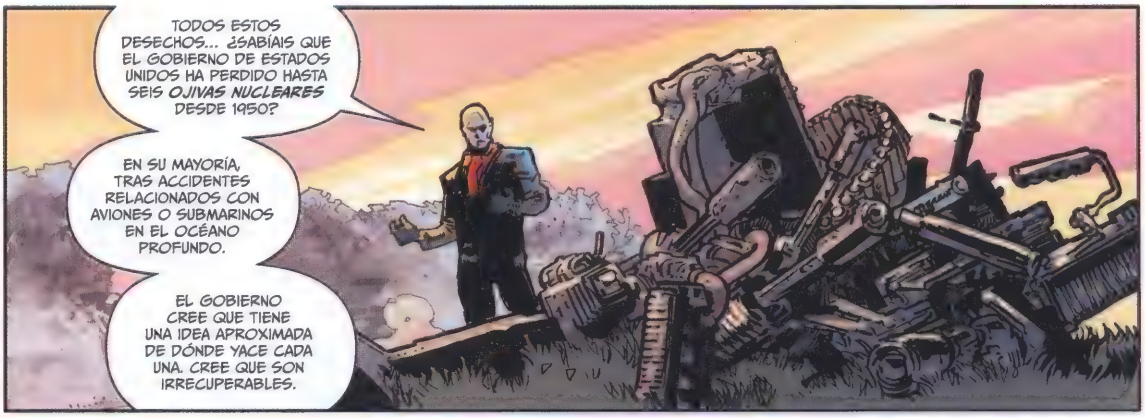
TODOS ESTOS DESECHOS... ¿SABÍAIS QUE EL GOBIERNO DE ESTADOS UNIDOS HA PERDIDO HASTA SEIS *OJIVAS NUCLEARES* DESDE 1950?
EN SU MAYORÍA, TRAS ACCIDENTES RELACIONADOS CON AVIONES O SUBMARINOS EN EL OCÉANO PROFUNDO.
EL GOBIERNO CREE QUE TIENE UNA IDEA APROXIMADA DE DÓNDE YACE CADA UNA. CREE QUE SON IRRECUPERABLES.

SE EQUIVOCA.
HACE UN PAR DE AÑOS, RECUPERARLAS TODAS SE CONVIRTIÓ EN MI PROYECTO PERSONAL.
LLAMADLO UN *PASATIEMPO*.

AHORA MISMO, UNA APUNTA A ESTAS COORDENADAS.

OTRA MENTIRA. ES UN FAROL.

APRIETA EL GATILLO Y SABRÁS QUE NO MIENTO.

¿QUÉ PROPONES?
NUESTRAS EMPRESAS SON MÁS QUE EL HOMBRE AL MANDO. SERÍA UNA LÁSTIMA REDUCIR A CENIZAS A CUALQUIERA DE LAS DOS.
OS DESPRECIO. PERO CUANDO ESTÉIS MUERTOS, SERÁ UN PLACER QUE M.A.R.S. ABSORBA EXTENSIVE ENTERPRISES.
SERÁ AL REVÉS.
DESMANTELAREMOS M.A.R.S. Y EQUIPAREMOS A NUESTRAS TROPAS CON TODO LO QUE HAS CONSTRUIDO. SERÁS UN PIE DE PÁGINA EN NUESTRO ÉXITO.
DE ACUERDO, CABALLEROS. POR LA MUERTE. *SIN* DAÑOS COLATERALES.
HASTA PRONTO.

TIERRAS ALTAS DE ESCOCIA.
COORDENADAS CONFIDENCIALES.

"ES UNA CAMINATA LARGA, CADA VEZ QUE REQUIERO ORIENTACIÓN Y SOLEDAD. ASÍ ES COMO DEBE SER".
"ALGUNAS COSAS SON DEMASIADO SAGRADAS COMO PARA ARRIESGARSE A CONVERTIRLAS EN UN BLANCO. DEMASIADO IRREEMPLAZABLES".

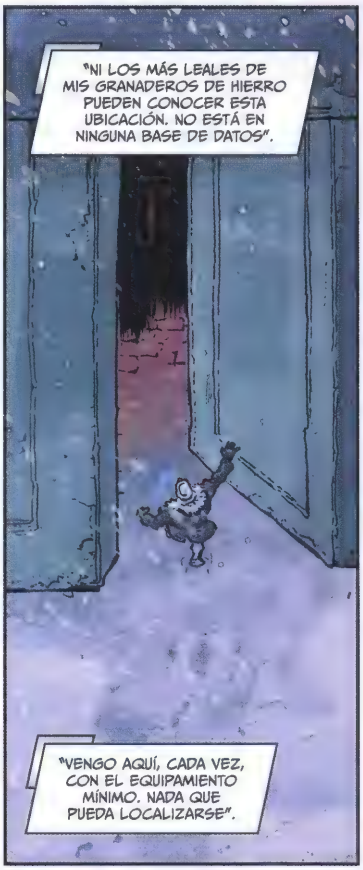
"NI LOS MÁS LEALES DE MIS GRANADEROS DE HIERRO PUEDEN CONOCER ESTA UBICACIÓN. NO ESTÁ EN NINGUNA BASE DE DATOS".
"VENGO AQUÍ, CADA VEZ, CON EL EQUIPAMIENTO MÍNIMO. NADA QUE PUEDA LOCALIZARSE".

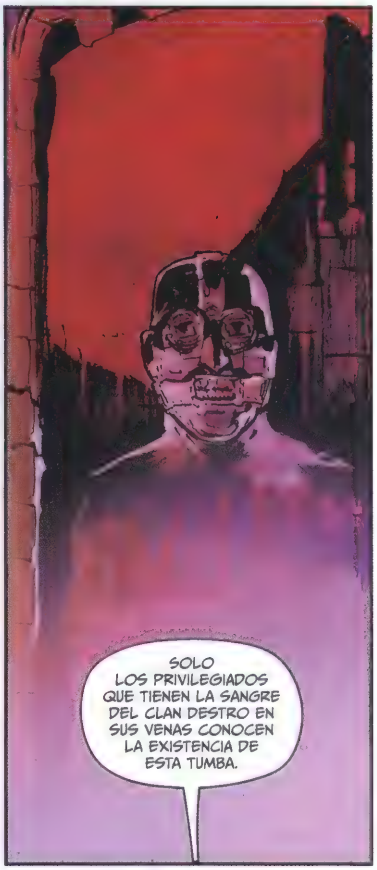
SOLO LOS PRIVILEGIADOS QUE TIENEN LA SANGRE DEL CLAN DESTRO EN SUS VENAS CONOCEN LA EXISTENCIA DE ESTA TUMBA.

XAMOT Y TOMAX ENVIARÁN ASESINOS A POR MÍ. PERO DESCUBRIRÁN QUE ME HE CONVERTIDO EN UN FANTASMA EN EL VIENTO.
LOS MÍOS LOS ENCONTRARÁN CON SUS TRAJES DE GUCCI EN UN ÁTICO DE MANHATTAN.

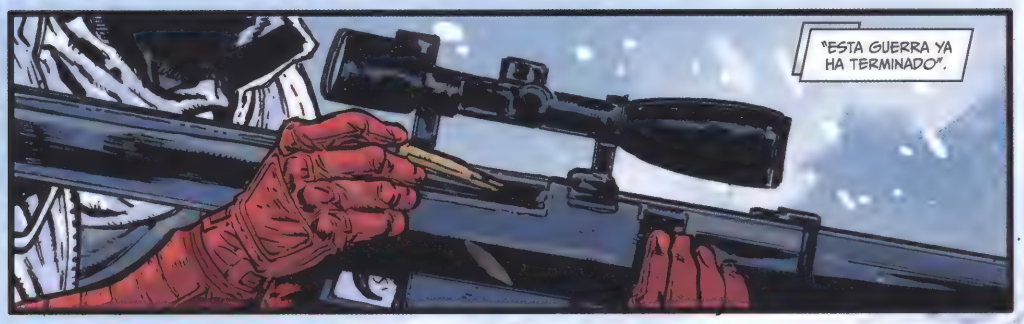
"ESTA GUERRA YA HA TERMINADO".

CHAMELEON A OVERKILL.
TODO VA SEGÚN LO PLANEADO. DESTRO CREE QUE ES UN CHICO LISTO...

"VEAMOS EN CUÁNTOS FRAGMENTOS CROMADOS LE ESTALLA EL CRÁNEO".

TIERRAS ALTAS DE ESCOCIA.
COORDENADAS CONFIDENCIALES.
HMM.
HAY MUY POCO EN ESTE MUNDO QUE CONSIDERO SAGRADO.
CUANDO UNO TRABAJA EN LA DESTRUCCIÓN DE LA ARQUITECTURA Y LA CARNE MORTAL MEDIANTE EL METAL COMBUSTIBLE ESTRUENDOSO, APRENDE QUE NO HAY MUCHO POR LO QUE PONERSE SENTIMENTAL.
AL FINAL, TODAS LAS COSAS TERMINAN COMO ESCOMBROS O CARNE DESGARRADA.

LA TUMBA DEL *CLAN DESTRO*, SIN EMBARGO...
ME *IMPORTA.*

PARECE QUE SUBESTIMÉ A LOS GEMELOS CARMESÍ, XAMOT Y TOMAX.
NO SÉ CÓMO DESCUBRIERON ESTA UBICACIÓN.

SOLO ERES UNA ASESINA SUYA. PERO PARA ASEGURARME DE QUE SE OLVIDAN DE ESTAS COORDENADAS, BORRARÉ EL RECUERDO DE LA CORTEZA CEREBRAL DE TU CADÁVER.
LO HARÉ CON LANA DE ACERO.

Click

# ¡BANG!

LANZACOHETES MONTADO EN LA MUÑECA.

SISTEMA DE LANZAMIENTO WETWARE ELECTRÓNICO COMPATIBLE.

PROPELENTE DE HIDRÓGENO LIGERO.

CRACKLE

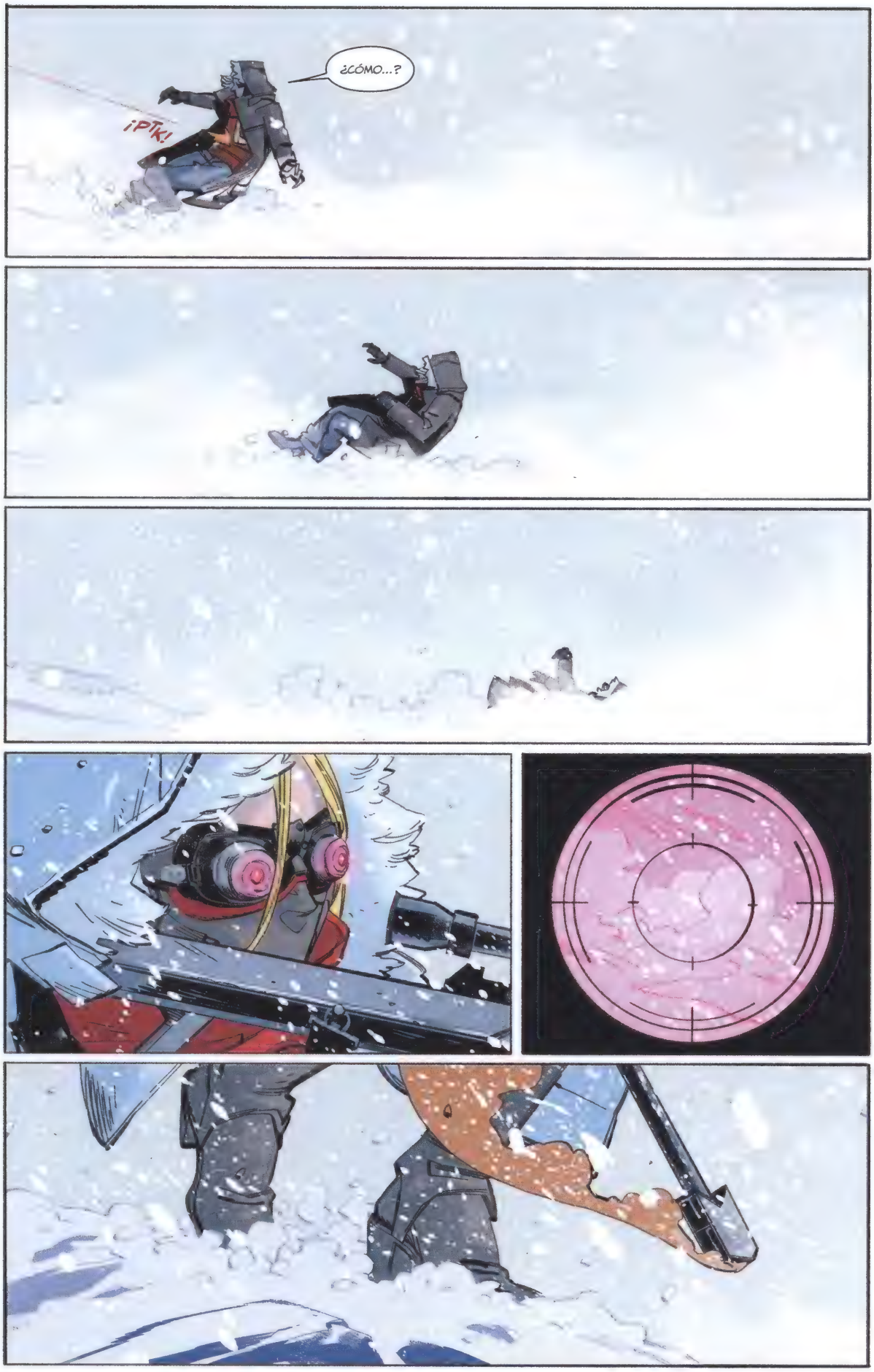
¿CÓMO...?
¡PTK!

LLEVO UN MONTÓN DE KEVLAR.
¡KRUM!

TU CABEZA DEBERÍA SER UNA NUBE.
MI COMUNICADOR ESTÁ MUERTO Y MIS COHETES NO SE DISPARAN.
DISEÑÉ AMBAS COSAS PERSONALMENTE.
¿HAS SIDO TÚ?
¿UN PEM LOCALIZADO?
WHOOSH
FASCINANTE TECNOLOGÍA.
PERO ¿QUIÉN ERES?
FMP
¿DÓNDE TE HAN ENCONTRADO XAMOT Y TOMAX?
CHAMELEON A OVERKILL.
ENVÍA A LOS BUITRES.
CHOK

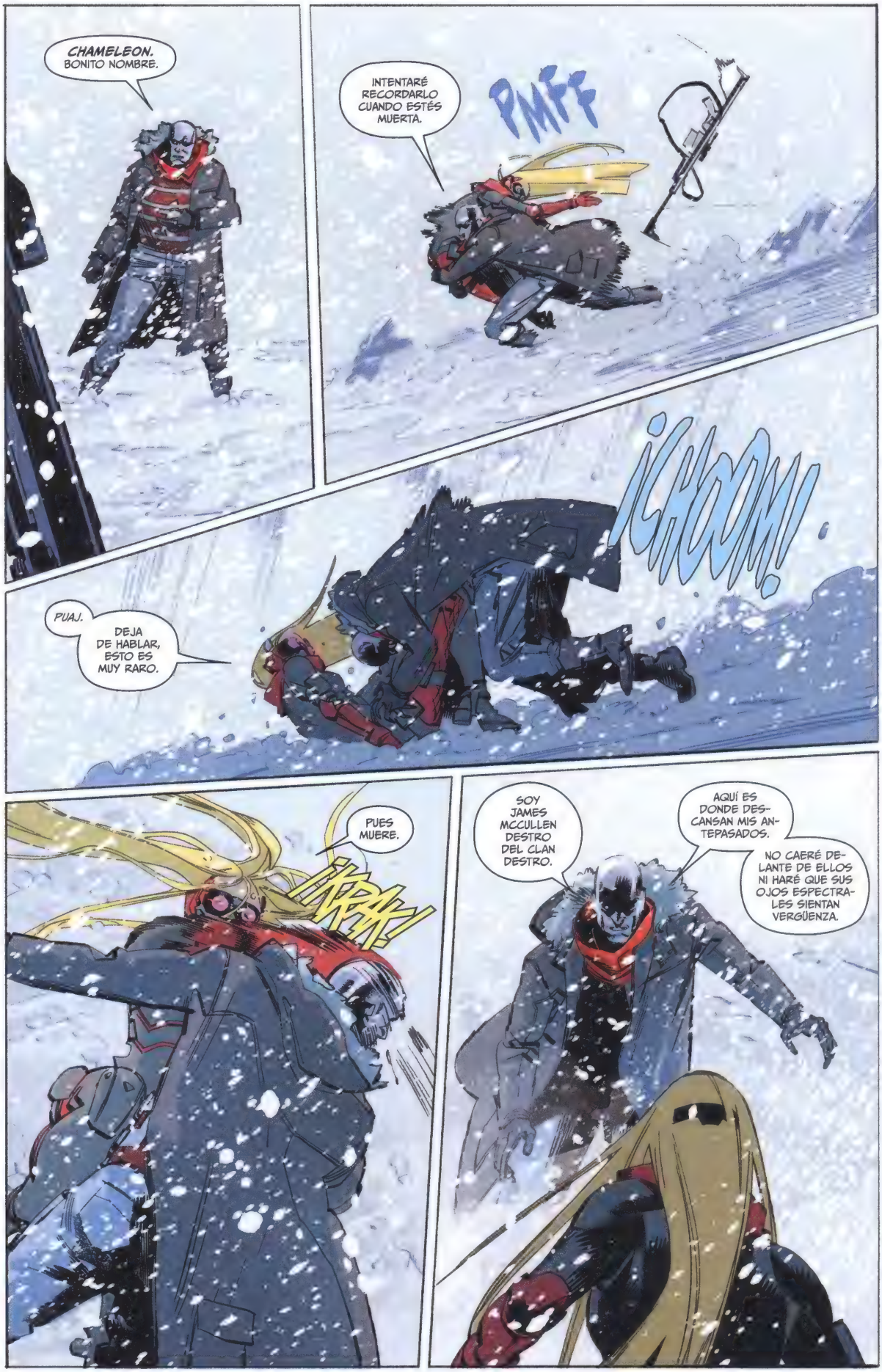
CHAMELEON.
BONITO NOMBRE.
INTENTARÉ RECORDARLO CUANDO ESTÉS MUERTA.
PMFF
¡¡BOOM!!
PUAJ.
DEJA DE HABLAR, ESTO ES MUY RARO.
PUES MUERE.
¡¡KRK!!
SOY JAMES MCCULLEN DESTRO DEL CLAN DESTRO.
AQUÍ ES DONDE DESCANSAN MIS ANTEPASADOS.
NO CAERÉ DELANTE DE ELLOS NI HARÉ QUE SUS OJOS ESPECTRALES SIENTAN VERGÜENZA.

MUY GUAY.
CUÉNTASELO A MIS MUCHOS DRONES TERRORÍFICOS.
HM. ME *PREGUNTABA* CUÁNDO IBA A VOLVER A VERLOS.

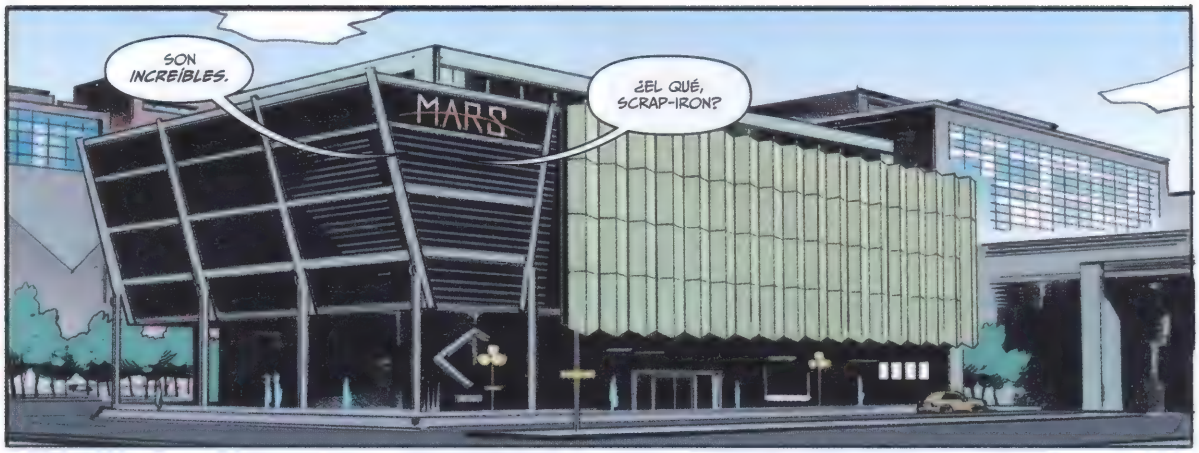
SON INCREÍBLES.
¿EL QUÉ, SCRAP-IRON?
MARS

LOS DRONES QUE ATACARON LA FERIA DE DARKLONIA. SUS SISTEMAS DE A BORDO...
SI NO SUPIERA QUE NO ES POSIBLE, PENSARÍA QUE OPERABAN CON COMPUTACIÓN CUÁNTICA.

Y ESOS MISILES... TIENEN UN SISTEMA DE NAVEGACIÓN DE POLÍMERO DE LITIO, LO QUE SIGNIFICA QUE PUEDEN CAMBIAR DE TRAYECTORIA DESPUÉS DE LANZARSE.

LAS ÚNICAS ARMAS TAN INTELIGENTES QUE CONOZCO SON NUESTROS B.A.T., Y DESTRO SOLO HA SIDO CAPAZ DE HACERLOS FUNCIONAR USANDO ENERGON COMO FUENTE DE ENERGÍA.

NO PUEDEN SER *TAN* INTELIGENTES. EL MISIL QUE CASI LE DA A DESTRO HA FALLADO.

PERO NO HA SIDO ASÍ, *MERCER*.
NO SÉ POR QUÉ NO HA EXPLOTADO, PERO TIENES EN LA MANO EL NÚCLEO MUY VOLÁTIL DE UN MISIL COMPLETAMENTE FUNCIONAL.

AH. CIERTO.
ES UN TUBO DE METAL DE FUEGO, LUZ Y DESTRUCCIÓN. ESTÁ LLENO DE MUERTE Y DEL PODER DE LOS DIOSES.
IMAGÍNATE SI COMENZARA A PENSAR POR SU CUENTA. ESTARÍAMOS TODOS PERDIDOS.
NO HAGAS COMO SI NO TE EMOCIONARA.
ERES UN PIRÓFILO REPULSIVO, Y TE ODIO.
LO ENTIENDO.
PERO SI ESTE EQUIPO ES TAN PUNTERO COMO APARENTA... PUEDE QUE NO SEA SUYO.
¿QUE PUEDE QUE NO SEA DE QUIÉN?
DESTRO NOS HA LLEVADO A LA GUERRA CONTRA XAMOT Y TOMAX PORQUE ATACARON LA FERIA DE ARMAS DE DARKLONIA.
PERO ¿Y SINO LO HICIERON?
SE CENTRAN EN LOS RECURSOS HUMANOS Y LA MANIPULACIÓN DEL MERCADO, NO EN LA TECNOLOGÍA ARMAMENTÍSTICA.
SIMPLEMENTE NO TIENEN TALES RECURSOS.
TENEMOS QUE ENCONTRAR A DESTRO Y AVISARLE DE ESTO. SE HA OCULTADO OTRA VEZ...

"...PARA TENER UNO DE SUS MOMENTOS DE MEDITACIÓN EN SILENCIO".
THOM

NA.
NO TE ME MUERAS, PEDAZO DE--
CRACKLE

KROOOM
PLAF.
"TE ESTÁS PREGUNTANDO LO DE LA MÁSCARA DE METAL, ¿VERDAD?".
"¿QUIERES SABER POR QUÉ LA LLEVO?".

"HUBO UNA GUERRA EN TRES REINOS. COMENZÓ EN 1639 Y SE PROLONGÓ DURANTE CATORCE AÑOS DE BRUTALIDAD A LO LARGO Y ANCHO DE LAS ISLAS BRITÁNICAS".
"PARA CUANDO TERMINÓ, EL REY DE INGLATERRA HABÍA SIDO EJECUTADO, Y OLIVER CROMWELL HABÍA SIDO NOMBRADO LORD PROTECTOR DE LA MANCOMUNIDAD".
"SE DICE QUE LOS *SOLDADOS* DE CROMWELL ENSARTARON A LOS BEBÉS IRLANDESES CON SUS LANZAS PARA QUE NO SE CONVIRTIERAN EN HOMBRES IRLANDESES".
"QUE QUEMARON IGLESIAS CUANDO SUS ENEMIGOS BUSCARON SANTUARIO EN ELLAS".
"FUERON LOS SOLDADOS DE CROMWELL LOS QUE DESCUBRIERON QUE SU COMERCIANTE DE ARMAS, *LAIRD DESTRO*, TAMBIÉN LE HABÍA ESTADO VENDIENDO MUNICIONES A LA RESISTENCIA ESCOCESA".
"TAMBIÉN A LA CORTE DE CARLOS I, Y A LOS IRLANDESES".
TRAIDOR.
NO SOY UN TRAIDOR, SEÑOR.
SOY UN *EMPRENDEDOR*.

SI ME EJECUTÁIS, ¿QUÉ ARMAS USARÉIS PARA MATARME?
Y UNA VEZ QUE ESTÉ MUERTO, ¿A QUIÉN LE COMPRARÁ LAS ARMAS CROMWELL?
¿SERÉIS VOS EL QUE LE DIGA QUE EL COMERCIO DE MOSQUETES Y BALAS DE CAÑÓN SE HA DETENIDO? ¿Y POR QUÉ?
TE CREES INTOCABLE.
PUEDE QUE TENGAS RAZÓN Y QUE NO PUEDA DARTE LA MUERTE QUE BIEN TE MERECES.
PERO SE CONOCERÁ TU PECADO, MCCULLEN DESTRO.
LLEVARÁS UNA *CORONA* FORJADA DE TU VERGÜENZA..
LA FORJAMOS CON LAS ***BALAS DE MOSQUETE*** QUE SUMINISTRASTE, DESENTERRADAS DE LOS CADÁVERES DE LOS HOMBRES BUENOS QUE MATARON.

LA LLEVARÁS PARA SIEMPRE.
NNF-
¡¡AAARGH!!

PENSARON SEÑALAR A UN DESTRO MEDIANTE EL *ESCARNIO*.
COMO SI EL ESCARNIO NO FUESE LA MONEDA DE CAMBIO DE UN ARMERO.
BAILAMOS EN LOS ESPACIOS GRISES ENTRE LAS LEYES INTERNACIONALES.
NOS NEGAMOS A APARTAR LA MIRADA DE LA DEVASTACIÓN DE NUESTRA MERCANCÍA, QUE REVUELVE LOS ESTÓMAGOS DE UN MUNDO QUE LA ENCUENTRA MUY NECESARIA, AUNQUE TAMBIÉN GROSERA.
NUESTRO CLAN TOMÓ LA MÁSCARA FORJADA DE LA VERGÜENZA Y LA CONVIRTIÓ EN EL SÍMBOLO DE NUESTRO ORGULLO.
PARA PODER CARGAR CON TAL PESO SOBRE LOS HOMBROS. PARA PODER PROSPERAR EN ELLA.
Y, DIOS, *CÓMO* PROSPERAMOS.
AYER, ME DISPARARON CON UNA BALA. ME DISPARARON DESDE EL CIELO CON MISILES.
PERO NO TENÍA TIEMPO PARA MORIR...

"ASÍ QUE ME LEVANTÉ Y CAMINÉ".
"CAMINÉ HACIA UNA VENTISCA. A TRAVÉS DE UN CLIMA QUE PARECÍA DAR MARTILLAZOS".
"CAMINÉ ABRIGADO SOLO POR LA SANGRE QUE MANABA DE MIS CORTES Y RASGUÑOS".
"SABÍA QUE NO PODÍA REGRESAR A M.A.R.S.".
"SI LOS GEMELOS CARMESÍ SABEN DÓNDE ESTÁ MI LUGAR MÁS SECRETO, ALGUIEN DEBE DE HABERME TRAICIONADO. CUALQUIERA DE MIS OFICINAS O CASAS FRANCAS PUEDE HABER SIDO DESCUBIERTA POR MIS ENEMIGOS".
"ASÍ QUE, POR EL MOMENTO, SEGUIRÉ MUERTO".
"TUVE SUERTE, PENSÁNDOLO BIEN, DE QUE EE. UU. TODAVÍA MANTENGA UNA BASE DE LAS FUERZAS AÉREAS AQUÍ EN ESCOCIA".
"ENTRÉ POR LA PUERTA PRINCIPAL Y LES DIJE A LOS HOMBRES QUE ME BUSCABAN POR CRÍMENES DE GUERRA...".

Y LUEGO LES PEDÍ HABLAR CONTIGO.
AL PRINCIPIO SE RIERON, POR SUPUESTO.
LUEGO LO CONSULTARON CON SUS SUPERIORES. Y PARARON DE REÍRSE.
Y AQUÍ ESTÁS, DESPUÉS DE UN VUELO DE DIEZ HORAS. A MI DISPOSICIÓN.
¿QUÉ *QUIERES*, DESTRO?
DAME UNA RAZÓN POR LA QUE NO DEBERÍA EXTRADITARTE A UN CENTRO CLANDESTINO DONDE PODAMOS PONER A PRUEBA TUS TEORÍAS SOBRE EL ESCARNIO.
AH, POR FAVOR. ¿QUÉ AVIÓN USARÍAS PARA HACERLO?
Y UNA VEZ QUE ME HAYA IDO, ¿A QUIÉN LE COMPRARÁ LAS ARMAS EL PRESIDENTE?
¿SERÁS TÚ EL QUE LE DIGA QUE EL COMERCIO DE AMETRALLADORAS Y TANQUES SE HA DETENIDO? ¿Y POR QUÉ?
SI M.A.R.S. ES DESMANTELADA O CAE EN MANOS QUE NO ESTÉN DISPUESTAS A ABASTECER A TU NACIÓN, ¿QUÉ OCURRIRÁ CUANDO COMIENCE LA PRÓXIMA GUERRA?
Y SI ESTADOS UNIDOS ESTÁ INDEFENSO, COMENZARÁ UNA GUERRA, ¿VERDAD...?

¿...GENERAL FLAGG?

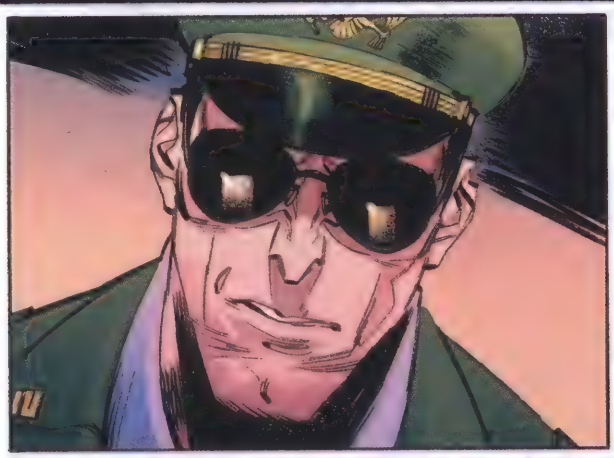

VALE, DESTRO.
TE ESCUCHO.

DESTRO ESTÁ *MUERTO.*
NO HAN VISTO A TU PRIMO EN OCHO DÍAS, DARKLON.
SUS ÚLTIMOS MOVIMIENTOS RASTREABLES FUERON EN LAS TIERRAS ALTAS DE ESCOCIA. JUSTO ANTES DE UNA EXPLOSIÓN. EN EL CORAZÓN DE UNA TORMENTA DE NIEVE.
QUIZÁS LAS CONDICIONES CLIMÁTICAS LO HAN MATADO, SIN MÁS.
QUIZÁS UNA DE SUS PRUEBAS DE ARMAS EXPERIMENTALES NO HA SALIDO COMO ESPERABA.
TOMAX Y YO PLANEÁBAMOS MATARLO NOSOTROS, POR SUPUESTO. PERO PARECE QUE NOS HA AHORRADO LAS MOLESTIAS.
SEA COMO SEA, AHORA ERES EL CEO INTERINO DE INDUSTRIAS M.A.R.S... ADEMÁS DEL PRESIDENTE ELECTO DE DARKLONIA.
DEBE DE SER BONITO SER DARKLON ESTOS DÍAS.

POR SUPUESTO, NO QUEDA BIEN QUE UN LÍDER MUNDIAL TAMBIÉN DIRIJA LA EMPRESA ARMAMENTÍSTICA MÁS GRANDE DEL MUNDO.
POR ESO TE SUGERIMOS QUE NOS CEDAS LA EMPRESA.
LA FUSIÓN DE M.A.R.S. Y EXTENSIVE ENTERPRISES ES LO ÚNICO QUE TIENE SENTIDO A ESTAS ALTURAS.

ESCUCHAD. JAMES MCCULLEN DESTRO ES... *ERA*... MI PRIMO. INDUSTRIAS M.A.R.S. HA PERTENECIDO A NUESTRO CLAN DURANTE SIGLOS.

SÍ. PERO MIRA ESTE CHEQUE BIEN GRANDE.
PUEDE QUE TARDES UN SEGUNDO EN TERMINAR DE LEERLO.
LA MANO DE XAMOT TERMINÓ CON *CALAMBRES* POR ESCRIBIR TANTOS CEROS.

¿POR QUÉ HACÉIS ESTO? ¿VALE LA PENA ESTO PARA VOSOTROS?
SABES QUÉ ES LO QUE QUEREMOS VER.

*MERCER.* PREPARA UNA DEMOSTRACIÓN DE LOS B.A.T.

BANGBANG
BANGBANG
BANGBANG
BANGBANG
IMPRESIONANTE...
TSH
TSH
TSH
TSH
TSH
TSH
TSH
¿Y SON SOLDADOS AUTÓNOMOS COMPLETAMENTE FUNCIONALES?
¿POR QUÉ DESTRO NO LOS HA REVELADO EN EL MERCADO TODAVÍA? TIENE QUE SER UNO DE SUS MAYORES LOGROS.
ESPERA...
¿QUÉ ESTÁN HACIENDO?

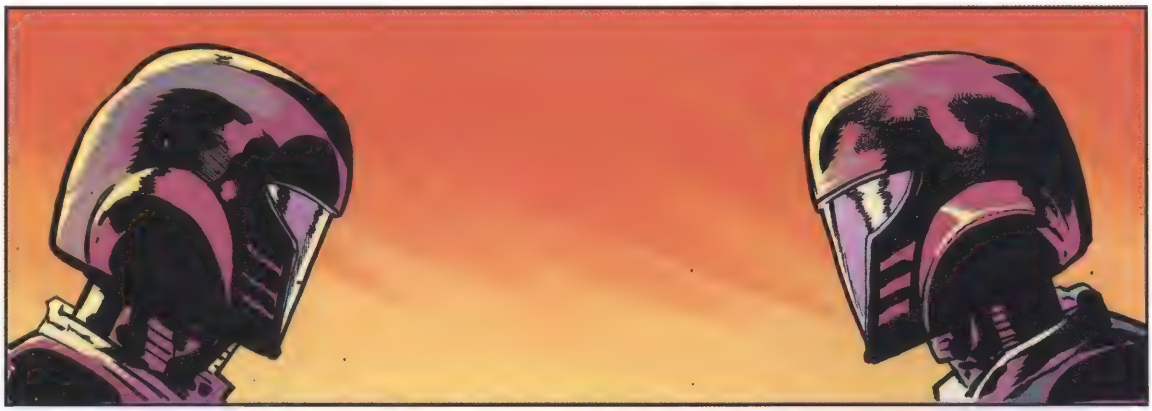

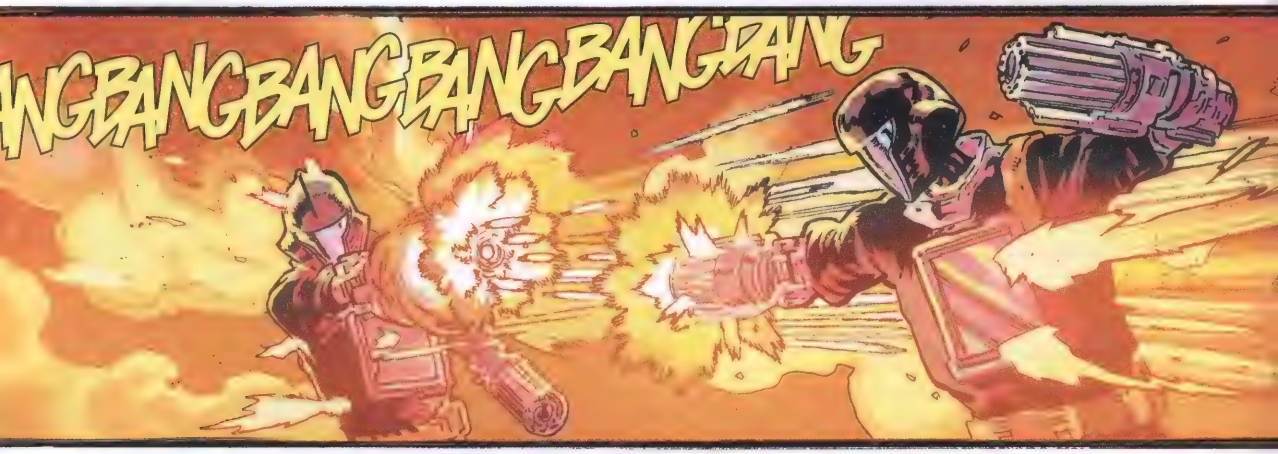
NGBANGBANGBANGBANGBANG

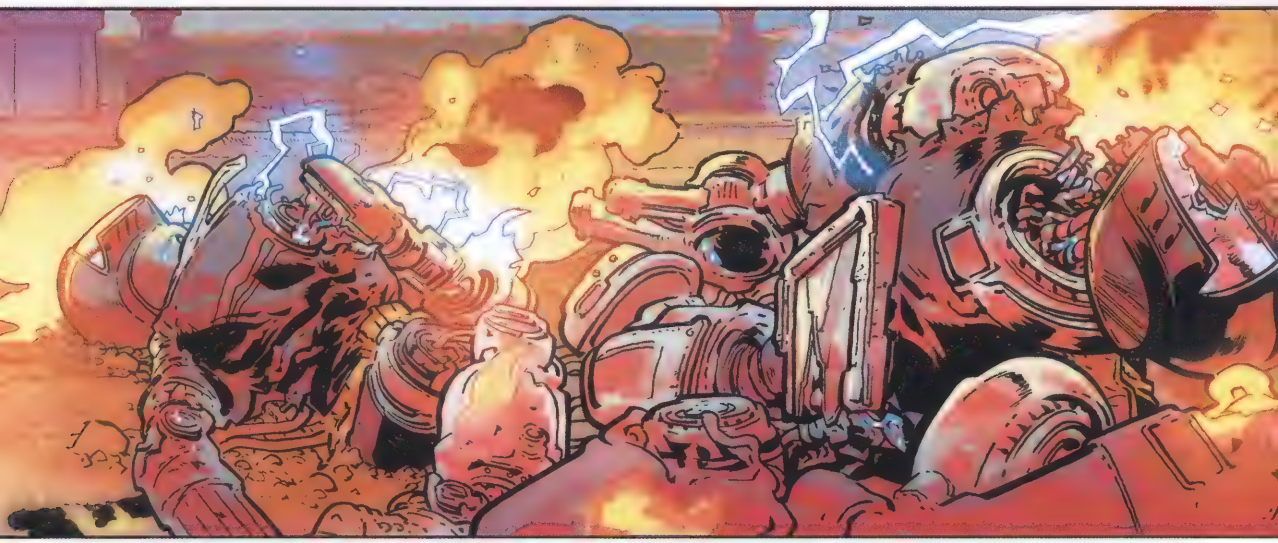

NO PUEDEN DISTINGUIR A ALIADOS DE ENEMIGOS.
NO PUEDEN DESPLEGARSE JUNTO A LAS TROPAS.
¡SON ABSOLUTAMENTE INVENDIBLES!

Llevo una semana leyendo.
He estado leyendo una historia secreta de sangre, fuego y muerte.
Los pecados del ejército de EE. UU. De los servicios de inteligencia de EE. UU. Todas las campañas de persuasión violenta de las que el mundo jamás ha oído hablar.
Se puede distinguir la forma de la destrucción por las censuras negras... como las sombras en las paredes de Pompeya.
Ah, tus Estados Unidos. Siempre habéis tenido demasiado miedo, incluso desde el nacimiento de vuestra joven nación. Eso os ha vuelto muy malos.

He leído con interés el documento firmado con tu propio nombre acerca del soldado Conrad "Duke" Hauser y su encuentro con un avión de combate aparentemente inteligente.
Yo mismo tuve un encuentro con ese soldado hace no mucho. Parecía pensar que era el responsable de su desarrollo. Desgraciadamente, no lo fui.
También he leído con interés cómo te has estado esforzando por descubrir quién puede estar desarrollando una tecnología similar.
Y cómo la CIA se ha estado infiltrando en empresas estadounidenses en terreno estadounidense para robar secretos industriales.
Qué maravilloso escándalo sería si saliese a la luz.
Un nombre en la lista de las corporaciones de las que sospechabas me ha llamado la atención. Las cosas están comenzando a encajar.
MERCER.
¿ME ECHABAS DE MENOS?

Te agradezco tu ayuda. Por darme acceso a tales documentos secretos, y una entrada segura con inmunidad a Estados Unidos.
Que Dios bendiga a los Estados Unidos. Que Dios bendiga la estabilidad del dólar. Y que Dios te bendiga, general Flagg.
Espero con ganas los muchos años por delante de asociación mutuamente beneficiosa entre industrias M.A.R.S. y el ejército de los Estados Unidos.
Tu querido amigo,
Lacird Destro

INTENTAMOS RASTREAR SUS MOVIMIENTOS CUANDO SE FUE DE LA BASE, PERO LO PERDIMOS EN MENOS DE UNA HORA.
QUE DIOS NOS PERDONE POR NUESTROS COMPAÑEROS DE CAMA MONSTRUOSOS.
ESPERO QUE HAYAMOS HECHO LO CORRECTO AL AYUDARLO.
FERREZ
DIANA

MÁS VALE LO MALO CONOCIDO, ¿NO, GENERAL FLAGG?
A VECES ES DIFÍCIL ESTAR SEGURO, SOLDADO...

"...A VECES PARECE QUE EL MALO SOLO ES EL MALO".

¡CHUPITOS! ¡CHUPITOS PARA *TODOS*!
¿QUÉ SENTIDO TIENE SER RICO PERO ESTAR SOBRIO?
***BEBE***. TU CEO TE LO ORDENA.
ES MI FIESTA, Y NOS DEJARÉ INCONSCIENTES A TODOS SI QUIERO.
EN SERIO, ME VAIS A HACER PENSAR QUE LOS INVERSORES RICOS Y BLANCOS DE LAS TECNOLÓGICAS MILLONARIAS NO SABEN LIARLA.
¿NO RECIBISTEIS MI MEMORÁNDUM SOBRE EL CÓDIGO DE VESTIMENTA?
YO SÍ, ASTORIA CARLTON-RITZ.

¿CÓMO ESTOY?
DESTRO.

M-ME ALEGRO DE VERTE. ESCUCHÉ QUE ESTABAS MUERTO.
LO ESTABA. PERO EL INFIERNO NO PODÍA PAGAR MI TARIFA DE CONSULTA, ASÍ QUE REGRESÉ.
ME PREGUNTABA SI PODRÍA HABLAR UN SEGUNDO CONTIGO EN PRIVADO.
TENGO UNA SALA DE REUNIONES ARRIBA.
DEJA QUE ME EMPOLVE LA NARIZ, Y ENSEGUIDA ESTOY CONTIGO.
POR SUPUESTO.
NO HAY PRISA.

¿SCRAP-IRON?
SE DIRIGE HACIA TI.
ME ENCANTA MI TRABAJO.
UGH.

CRACKLE
MALDICIÓN.
CLUNK

HACES BIEN EL PAPEL DE "CHICA FIESTERA".
TU PADRE TE NOMBRÓ CEO DE HYBRID TECHNOLOGIES ANTES DE MORIR.
ERA UN HOMBRE DESPIADADO Y PRÁCTICO. NOS LLEVÁBAMOS BIEN.
NUNCA HABRÍA DEJADO SU EMPRESA EN MANOS DE ALGUIEN NADA MENOS QUE CAPAZ.
Y ERA UN *SOÑADOR*. TENÍA IDEAS MUY AMBICIOSAS QUE NUNCA PARECIERON MATERIALIZARSE.
SALVO, POR SUPUESTO, QUE SIMPLEMENTE MINTIERA.
TE OCULTAS A PLENA VISTA. UNA PELUCA RUBIA Y UN PAR DE GAFAS SON TODO LO QUE NECESITASTE PARA VOLVERTE IRRECONOCIBLE.
*CHAMELEON* ES UN NOMBRE CLAVE MUY APROPIADO PARA TI.
SÍ, BUENO.

YO QUE TÚ NO LO HARÍA.
EL FASCINANTE PEM QUE TIENES EN TU INTERIOR NO FRENARÁ UNA *BALA* DE LAS DE TODA LA VIDA.

¿FUE UN REGALO DE TU PADRE, SUPONGO?
EXPERIMENTÓ CON SU HIJITA. DESDE LUEGO, SUENA A DESMOND.
SE LLAMA *PULSO F.L.U.K.E.* LO HIZO PARA MANTENERME A SALVO.
¿QUÉ *QUIERES*, DESTRO?
*TÚ* ATACASTE LA FERIA DE ARMAS DE DARKLONIA PARA INTENTAR MATARME. LLEVASTE A M.A.R.S. Y A EXTENSIVE ENTERPRISES A LA GUERRA.
¿PARA QUÉ? ¿PARA QUE HYBRID PUDIERA ABALANZARSE DESPUÉS DE DEBILITARNOS MUTUAMENTE?
NO. *YO* NO ATAQUÉ LA FERIA. Y NO ESTABA INTENTANDO MATARTE.
POR FAVOR. USASTE LOS MISMOS DRONES-- LOS MISMOS MISILES-- CUANDO INTENTASTE ASESINARME EN LAS TIERRAS ALTAS.
AH, SÍ. VALE, *ESA* VEZ SÍ INTENTÉ MATARTE.
ME PREOCUPABA QUE YA LO HUBIERAS AVERIGUADO.
CLARAMENTE, NO DEBERÍA HABERLO HECHO. OBVIAMENTE NO SABES NADA SOBRE EL *PROYECTO OVERKILL*.
Y AUN ASÍ... SIENTO QUE *QUIERES* HABLARME DE ÉL.

ERA EL PROYECTO FAVORITO DE MI PADRE.
TRABAJÁBAMOS EN ÉL JUNTOS, DE VEZ EN CUANDO, LEJOS DE LOS OJOS CODICIOSOS DE LA JUNTA.
SIEMPRE PARECIÓ UNA QUIMERA. UNA *IMPOSIBILIDAD*, PERO...
DESPUÉS DE QUE MURIERA, UN ***DONANTE ANÓNIMO*** CONTACTÓ CONMIGO. DESEABA HACERSE SOCIO CAPITALISTA DEL PROYECTO... UN PROYECTO DEL CUAL NO DEBERÍA HABER SABIDO NADA.
PERO TENÍA EL CAPITAL Y LOS RECURSOS PARA HACERLO REALIDAD.
IMAGÍNATE UN SISTEMA DE DEFENSA GLOBAL COMPLETAMENTE AUTÓNOMO Y AUTOMATIZADO.
UNA INTELIGENCIA ARTIFICIAL CAPAZ DE APRENDER, DE IDENTIFICAR AMENAZAS EN POTENCIA Y NEUTRALIZARLAS ANTES DE QUE SE MATERIALIZARAN A ESCALA MUNDIAL.
ESTABAS CONSTRUYENDO EL ARMA DEFINITIVA.
ESTABA CONSTRUYENDO LA ***PAZ MUNDIAL***. EL FIN DE LAS GUERRAS.

Y ENTONCES, ¿QUÉ OCURRIÓ?
NO ESTABA LISTA TODAVÍA. PERO ENTONCES SE DESPERTÓ.
Y AL SER AUTÓNOMA... CAPAZ DE APRENDER E IMPROVISAR...
DESDE ENTONCES SE HA *NEGADO* A VOLVER A DORMIR.
FUE *OVERKILL* LA QUE IDENTIFICÓ LA FERIA DE ARMAS DE DARKLONIA COMO UNA AMENAZA.
FUE *OVERKILL* LA QUE LA *ATACÓ*, *SIN* MI PERMISO.
SIGUE TRABAJANDO PARA MÍ. EN LÍNEAS GENERALES.
PERO *OVERKILL* TOMA SUS *PROPIAS* DECISIONES SOBRE CÓMO PONERLE FIN A LA GUERRA EN LA TIERRA.
LE TIENES *MIEDO*.
TENGO MIEDO DE LO QUE PODRÍA HACER.
¿DÓNDE ESTÁ, ASTORIA?
¿DÓNDE ESTÁ TU ANIQUILADORA DE GUERRAS?
*OBSERVÁNDONOS...*

"SIEMPRE OBSERVÁNDONOS".
FASCINANTE.

"LA GUERRA ES UN *NEGOCIO*. UN NEGOCIO EN EL NIVEL MÁS BÁSICO. APROPIACIONES, REESTRUCTURAS, ADQUISICIONES DE BIENES...".
MARS
"DESTRO SIEMPRE FUE DEMASIADO CERRADO DE MENTE COMO PARA ENTENDERLO. LA GRANDILOCUENCIA DE SU *INICIATIVA B.A.T.* LO ILUSTRA CLARAMENTE".
"IMPULSIVA Y VIOLENTA. PLANEAMOS HACER UNA DEMOSTRACIÓN DE SU INUTILIDAD".
"TE *ENCONTRAMOS* EN UNOS DE SUS DOCUMENTOS MÁS OCULTOS. ESTAMOS INTERESADOS EN LA ASOCIACIÓN QUE HABÍAIS FORMADO".
"CREEMOS QUE *NUESTROS* VALORES PUEDEN ENCAJAR CON LOS TUYOS MEJOR QUE LOS DE DESTRO".
"EN RESUMEN, LO QUE QUEREMOS DECIR ES...".

BIENVENIDO A INDUSTRIAS M.A.R.S., *COMANDANTE COBRA*. TENEMOS MUCHAS GANAS DE TRABAJAR CONTIGO.

SEDE DE INDUSTRIAS M.A.R.S.
AHORA QUE NOS HEMOS CONVERTIDO EN CEO, NUESTRA *GUARDIA CARMESÍ* YA ESTÁ DOMINANDO LAS ÚLTIMAS INNOVACIONES DE M.A.R.S., COMANDANTE COBRA.
"EXCEPTO LOS B.A.T. DE DESTRO, POR SUPUESTO. ESOS *SOLDADOS MECANIZADOS* SON UN FRACASO ABSOLUTO. LOS HEMOS TRASLADADO AL SÓTANO HASTA QUE SE NOS OCURRA QUÉ HACER CON ELLOS...".
"...PERO ES POSIBLE QUE TERMINEN COMO CHATARRA."
SI ESTÁS DISPUESTO A SEGUIRLE PROPORCIONANDO ENERGON A M.A.R.S., SABEMOS QUE SE NOS OCURRIRÁN MANERAS MUCHO MÁS EFICIENTES FISCALMENTE DE USARLO, MEJOR QUE DE MOTOR PARA HOMBRES ROBOT.
ES UNA LÁSTIMA QUE PUEDE QUE NUNCA SEPAMOS QUÉ HA SIDO DE DESTRO. PERO DESDE UN PUNTO DE VISTA EMPRESARIAL, PARA TODOS NOSOTROS...
CREEMOS QUE PROBABLEMENTE ES UN GOLPE DE SUERTE.

SIENTO DECEPCIONAROS, CABALLEROS...
...PERO PAPÁ HA VUELTO.

¡¿QUÉRHG?!
¡BOOM!
¡NOS ESTÁN ATACANDO! ¡DESPLEGAD LOS TANQUES H.I.S.S.!
¡AH, CÓMO ME ENCANTA HACER EXPLOTAR COSAS!

KRACK!
NO. LOS TANQUES SON TRAMPA. COMEOS UN PULSO FLUKE.
ESTÁ... ESTÁ MUERTO...
NO... ¡NO SE ABRE!
AA... AAAGH...
¡AAAAAGH!

¿AHORA TE HAS ALIADO CON ESTOS CRETINOS, COMANDANTE COBRA?
NO DESSSCARTO NINGUNA OPCIÓN, DESTRO.
XAMOT Y TOMAX ME OFRECEN LO QUE COBRA NECESITA.
TENEMOS SEGUIDORES. NECESITAMOS *FINANCIACIÓN* PARA *SOLDADOS RASOS.*
LOS B.A.T. NO SERÁN SUFICIENTE. NO PUEDEN INSTRUIRSE O SEGUIR ÓRDENES.
Y SI TE ACUERDAS, *PROMETIMOS* MATARTE.
NOS GUSTARÍA HACERLO CON NUESTRAS PROPIAS MANOS.

¡DEBERÍAS
HABER-
TE
QUEDADO
MUERTO,
DESTRO!
KLK
NNN...
¡OH! ¿LOS RUMORES SON CIERTOS?
¿DE VERDAD SENTÍS LO QUE SIENTE EL OTRO?
QUÉ ASCO.
¿CÓMO IBA A SALIR ESTO, DESTRO? ¿PENSABAS ENFRENTARTE SOLO A NUESTRO EJÉRCITO?
NO ESTOY SOLO...

"...TENGO *TRES* SOLDADOS".
¡LOS TANQUES ESTÁN INUTILIZADOS! ¡ID A BUSCAR LAS ARMAS!
¿TE REFIERES A *ESTAS* ARMAS?
MIRAD TODAS ESTAS MUNICIONES.
CREO QUE QUEDARÍAN MEJOR DENTRO DE VUESTROS CRÁNEOS.

SE PUEDE HACER UN MONTÓN CON TRES SOLDADOS SI LOS USAS BIEN.
¡AGH!
PUEDE QUE LOS NÚMEROS SEAN UNA VENTAJA...
FWUMP
¡AGH!
PERO PUEDEN VOLVERTE AUTOCOMPLACIENTE.
¿AUTOCOMPLACIENTE?
DIOS, QUÉ ARROGANTE ERES.
¡NN!

PUEDES UNIRTE CUANDO QUIERAS, CHAMELEON.
FOW
QUÉ AMABLE, MERCER.
¡AL SÓTANO!
¡HAY UNA SALIDA POR EL GARAJE, PODEMOS REAGRUPARNOS!

EL CLAN DE LOS DESTRO HA LLEGADO A SU ÉPOCA DE OBSOLESCENCIA.
TRAS UN PERÍODO LO SUFICIENTEMENTE LARGO, ME TEMO QUE ERA INEVITABLE.
ESTAMOS ENTRANDO EN UNA NUEVA ERA.
QUIZÁS LO NOTASTE. Y QUIZÁS POR ESO TE PREOCUPASTE TANTO POR ESOS ROBOTS INSERVIBLES.
UNA NUEVA... ¿NNE... ERA... SÍ.
BP
VRRT
"PERO EL CLAN DESTRO ES EL QUE SIEMPRE MARCA EL RUMBO".

UFF. ESO PARECE UNA PICADORA DE CARNE.
¿OVERKILL? UN PAR HAN LLEGADO FUERA. SON TODO TUYOS.

BANG BANG BANG BANG
BANG BANG BANG BANG
BANG BANG BANG BANG
HUISTE. DEJASTE QUE NOS APROPIÁRAMOS DE M.A.R.S.
EN EL FONDO SABES QUE ESTÁS ACABADO.
HE ESTADO... VIAJANDO.
HE VISTO LAS PERIFERIAS DE ESTE MUNDO NUEVO.
HAY SOLDADOS QUE HABLAN DE ROBOTS QUE SE TRANSFORMAN EN AVIONES DE COMBATE...
EL ENERGON ABRE PUERTAS A RINCONES DE LA TECNOLOGÍA QUE SE CONSIDERARON TEÓRICOS DURANTE DÉCADAS...
Y UN SISTEMA DE DEFENSA GLOBAL, AUTÓNOMO Y EXPERIMENTAL LLAMADO OVERKILL ORBITA POR ENCIMA DE TODOS NOSOTROS.
BANG BANG
BANG BANG BANG BANG
BANG BANG
BANG BANG BANG BANG
BANG BANG

EL SISTEMA DE DEFENSA *OVERKILL* ESTÁ PROGRAMADO PARA DESTRUIR LO QUE PERCIBA COMO UNA AMENAZA PARA SÍ MISMO Y EL PLANETA.
TIENE LA HABILIDAD DE APRENDER. DE EVALUAR LOS DATOS Y DESARROLLAR ESTRATEGIAS PARA LA DEFENSA GLOBAL.
Y AHORA OS HA VISTO A *VOSOTROS*, XAMOT Y TOMAX.
¡KRAK!

ME PARECE QUE NO LE CAÉIS BIEN.
Y A MÍ TAMPOCO.
HABÉIS INTENTADO ARREBATARME M.A.R.S.
¡A MÍ!
SOY LAIRD DESTRO, Y ESTÁIS EN MI CASA.
Y AQUÍ, EN MI CASA...
OS PERDONO.

¿CHAMELEON?
DILE A *OVERKILL* QUE SE RETIRE.
¡UFF!
QU... ¿A QUÉ DIABLOS ESTÁS JUGANDO, DESTRO?
LA VIDA ES UNA GUERRA. TODAS LAS ENTIDADES ARDEN CON DESEOS DE PODER.
NO PUEDO REPROCHÁROSLO.
NO PUEDO CULPAROS POR QUERER LO QUE TENGO.
TOMÁOSLO COMO UNA *LLAMADA DE ATENCIÓN*, CABALLEROS.
ESTÁN EMERGIENDO COSAS EN EL MUNDO QUE NINGUNO DE NOSOTROS HABÍAMOS PREDICHO O ANTICIPADO.
PUEDE QUE NI SIQUIERA SEAN DE *ESTE* MUNDO.

PUEDEN CONVERTIRNOS EN DINOSAURIOS A TODOS...
QUIZÁS INCLUSO VOLVER OBSOLETO NUESTRO ARTE.
EL COMANDANTE TIENE *RAZÓN*.
ES NECESARIA UNA *ALIANZA*.
DEBEMOS UNIRNOS BAJO LA BANDERA DE *COBRA* PARA MANTENER EL MUNDO EN UN ESTADO DE GUERRA PERPETUA.
COMO *DEBE SER*.
HOY ME HAS IMPRESIONADO, DESTRO.
GRACIAS, COMANDANTE.
ESPERO CON GANAS TRABAJAR CON TODOS VOSOTROS. PERO POR AHORA...
...LARGAOS DE MI EDIFICIO.

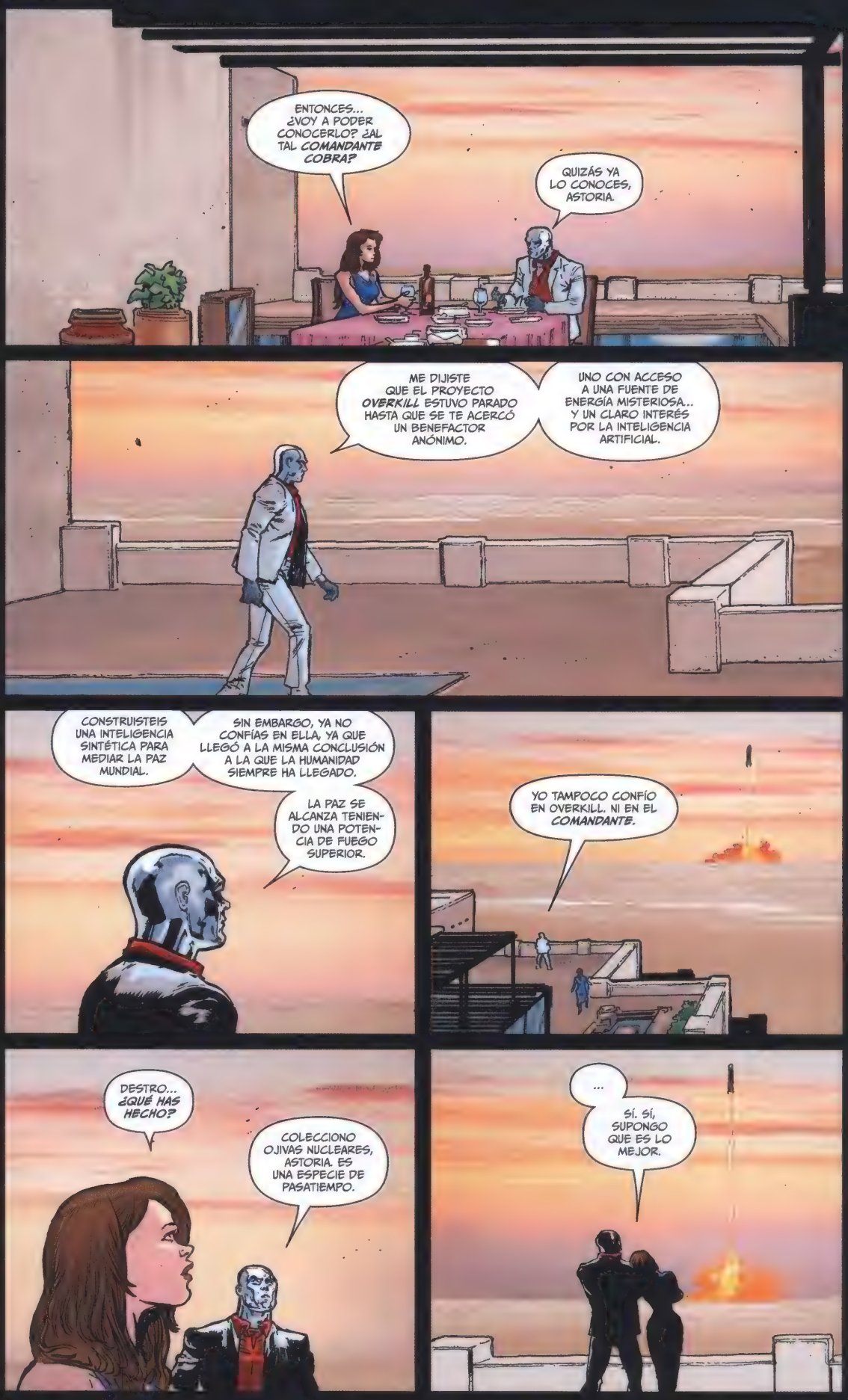
ENTONCES... ¿VOY A PODER CONOCERLO? ¿AL TAL *COMANDANTE COBRA*?
QUIZÁS YA LO CONOCES, ASTORIA.
ME DIJISTE QUE EL PROYECTO *OVERKILL* ESTUVO PARADO HASTA QUE SE TE ACERCÓ UN BENEFACTOR ANÓNIMO.
UNO CON ACCESO A UNA FUENTE DE ENERGÍA MISTERIOSA... Y UN CLARO INTERÉS POR LA INTELIGENCIA ARTIFICIAL.
CONSTRUISTEIS UNA INTELIGENCIA SINTÉTICA PARA MEDIAR LA PAZ MUNDIAL.
SIN EMBARGO, YA NO CONFÍAS EN ELLA, YA QUE LLEGÓ A LA MISMA CONCLUSIÓN A LA QUE LA HUMANIDAD SIEMPRE HA LLEGADO.
LA PAZ SE ALCANZA TENIENDO UNA POTENCIA DE FUEGO SUPERIOR.
YO TAMPOCO CONFÍO EN OVERKILL. NI EN EL *COMANDANTE*.
DESTRO... *¿QUÉ HAS HECHO?*
COLECCIONO OJIVAS NUCLEARES, ASTORIA. ES UNA ESPECIE DE PASATIEMPO.
...
SÍ. SÍ, SUPONGO QUE ES LO MEJOR.

GRACIAS.

## EPÍLOGO.

## LA TUMBA DE LA FAMILIA DESTRO.

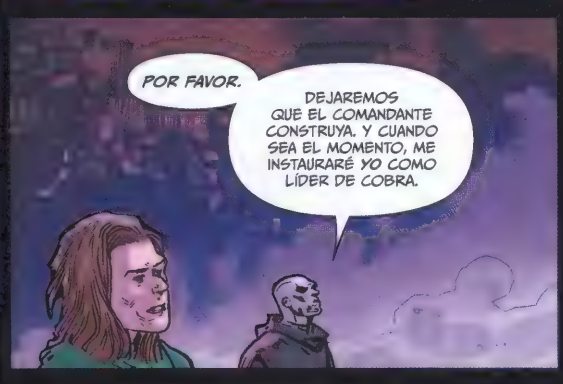

INTENTASTE VENDER NUESTRA EMPRESA, DARKLON. DESPUÉS DE QUE TE DIERA UN PAÍS.
HARÁS PENITENCIA.
¿MERCER? ¿SCRAP-IRON? ¡¿Q-QUÉ ES ESTO?!
LLEVARÁS TU MÁSCARA COMO PENA. COMO LO HIZO EL PRIMER DESTRO.
PRIMO. POR FAVOR.
NO...
AAAARGHHH-

EL FUTURO ESTÁ LLEGANDO.
EL FUTURO ES LA GUERRA.

HEMOS ESTADO VIGILANDO LAS ACTIVIDADES DE DESTRO, COMO ORDENÓ.
ACTUÓ COMO PREDIJO. LANZÓ ARMAS NUCLEARES PARA IMPRESIONAR A UNA MUJER.
PERO...
PERO ¿QUÉ?
HEMOS CAPTADO OTRA COSA MÁS. PARECE SER MECÁNICO... ESTÁ ENTRANDO EN ÓRBITA SOBRE EL PACÍFICO.
PERO NUESTROS ESCANEOS NO RECONOCEN LA ALEACIÓN. SI NO SUPIERA QUE ES IMPOSIBLE... DIRÍA QUE CASI PARECE ORGÁNICO.
AH, CYBERTRON. ¿ME HAS ENVIADO MÁSSS REGALOS?
FIN.

/FIN/

TODA VIDA ES **GUERRA**. TODAS LAS ENTIDADES **ARDEN** CON EL DESEO DE **PODER**.

# DESTRO

Nombre real: **Laird James McCullen Destro XXIV**
Alias: **Destro**
Lugar de nacimiento: **Callander, Escocia**
Afiliación actual: **COBRA (colaborador externo), M.A.R.S. (Military Armament Research Syndicate)**
Especialidades: **Ingeniero armamentístico, táctico militar, empresario.**
Creado por: **Larry Hama**
Primera aparición en cómics: ***G.I. Joe: A Real American Hero #11 (mayo 1983)***

Laird James McCullen Destro XXIV es el último descendiente de la familia McCullen. La historia de este linaje se remonta al siglo XIV en el que ya destacaban por sus dotes en el arte de la guerra así como en la elaboración y suministro de armamento a ambos bandos en diferentes conflictos históricos. Precisamente, esta neutralidad los llevaría a ser tildados de traidores y los obligaría a portar a modo de deshonra la máscara de acero que Destro muestra con orgullo, no solo para recordar sus orígenes, sino también como símbolo del poder y la resiliencia que define a su clan.
Como líder de la corporación M.A.R.S. ha seguido la tradición familiar suministrando armamento y servicios tanto a COBRA, como a gobiernos y milicias sin hacer distinción, moviéndose de forma siempre intencionada en las sombras de la geopolítica.
Su alto intelecto, sus dotes estratégicas y su habilidad para jugar en ambos lados del conflicto le convierten en un aliado fundamental, y a su vez, en un individuo imposible de controlar.
Destro es un excelente combatiente, conocido por liderar misiones directamente en el campo de batalla cuando así la situación lo requiere. Opera bajo un estricto código de honor que lo lleva a despreciar la crueldad gratuita y los métodos impulsivos del Comandante Cobra, con quien mantiene una relación de respeto tenso y rivalidad constante.
A lo largo de los años, Destro se ha mantenido como una figura que actúa de puente entre la ambición destructiva de COBRA y las fuerzas que luchan por la estabilidad global. Su combinación única de intelecto, poder y ambigüedad moral lo convierte en uno de los contrincantes más peligrosos.

Portada para DESTRO #1
de Andrei Bressan y Adriano Lucas.

Portada para DESTRO #2
de Andrei Bressan y Adriano Lucas.

Portada para DESTRO #3
de Andrei Bressan y Adriano Lucas.

Portada para DESTRO #4
de Andrei Bressan y Adriano Lucas.

Portada para DESTRO #5
de Andrei Bressan y Adriano Lucas.

# ALTO

## EL CONTENIDO DE ESTE LIBRO ES CONFIDENCIAL

CUALQUIER DIVULGACIÓN DE INFORMACIÓN SERÁ SEVERAMENTE PENADA

# ¡LA AMENAZA DE COBRA CONTINÚA AQUÍ!

James McCullen Destro XXIV es el hombre detrás de Industrias M.A.R.S., el líder mundial indisputado en armas de alta tecnología para las potencias del mundo... por el precio correcto. Pero la aparición del Energon lo ha cambiado todo.

A medida que la ambición de Destro crece, los "Gemelos Escarlata" Tomax y Xamot Paoli emergen para destruir a su competencia, y el Comandante Cobra empieza a sospechar que su actual aliado podría volverse pronto su futuro enemigo.

El popular guionista **DAN WATTERS** (*Monstruos de Universal: La criatura de la Laguna Negra*) y el dibujante **ANDREI BRESSAN** (*Dark Ride, Birthright*) cambian para siempre el equilibrio de poder del Universo Energon.

Incluye *DESTRO #1-5*

> CAMPO DE VIGILANCIA [IA]

> CAMPO DE VIGILANCIA [IB]

> CAMPO DE VIGILANCIA [IC]

DESTRO

WATTERS BRESSAN LUCAS

MOZTROS

TOMO ÚNICO

ISBN: 978-84-10463-35-6

9 788410 463356

www.moztros.com

MOZTROS

UNIVERSO ENERGON